

# Lageplan - Abbruch

Stadt/Gemeinde: MARKDORF  
 Gemarkung: MARKDORF  
 Landkreis: BODENSEEKREIS

## LAGEPLAN

Abbruch  
 zum Bauantrag (§4 LBOVVO)  
 - zeichnerischer Teil -  
 Auszug aus dem Liegenschaftskataster

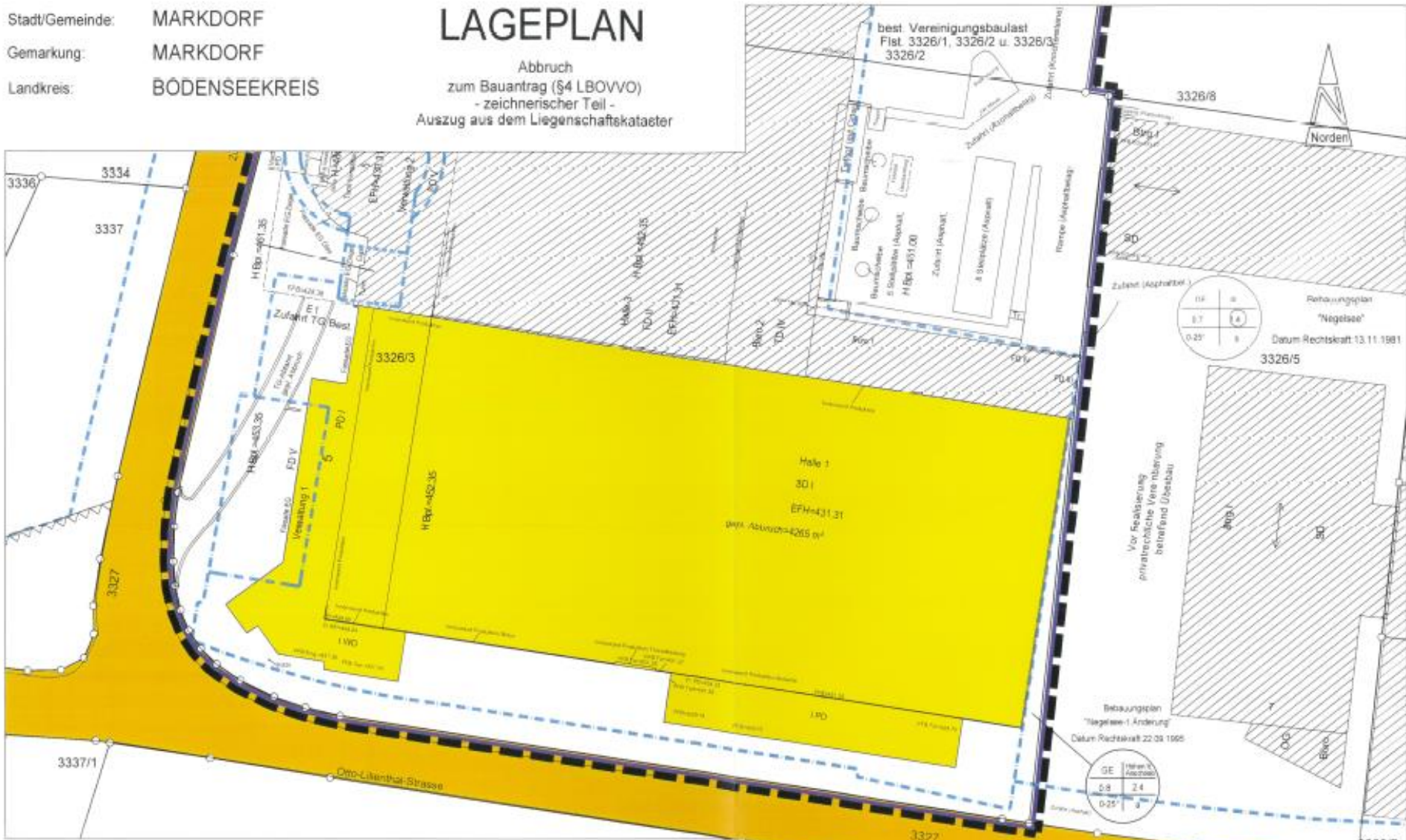

Plannummer: 925074a1

M = 1 : 500  
 Markdorf, 10.04.2018



Dipl.-Ing. (FH)  
**NORBERT MAASS**  
 Sachverständiger nach  
 § 5 Abs. 2 LBOVVO B-W  
 Döfensstraße 30  
**88677 MARKDORF**  
 Tel. 07544/742575-0 Fax 742575-8  
 Beratender Ingenieur  
 · Vermessung / BDB

Höhen im Höhensystem DHHN12  
 Gebäude und Grenzen sind teilweise digitalisiert.  
 Hinsichtlich etwa vorhandener unterirdischer  
 Leitungen wird keine Gewähr übernommen.  
 Gefertigt nach §2 Abs. 2-5 LBOVVO





# Lageplan

Stadt/Gemeinde: MARKDORF  
 Gemarkung: MARKDORF  
 Landkreis: BODENSEEKRIS

## LAGEPLAN

zum Bauantrag (§4 LBOVVO)  
 - zeichnerischer Teil -  
 Auszug aus dem Liegenschaftskataster

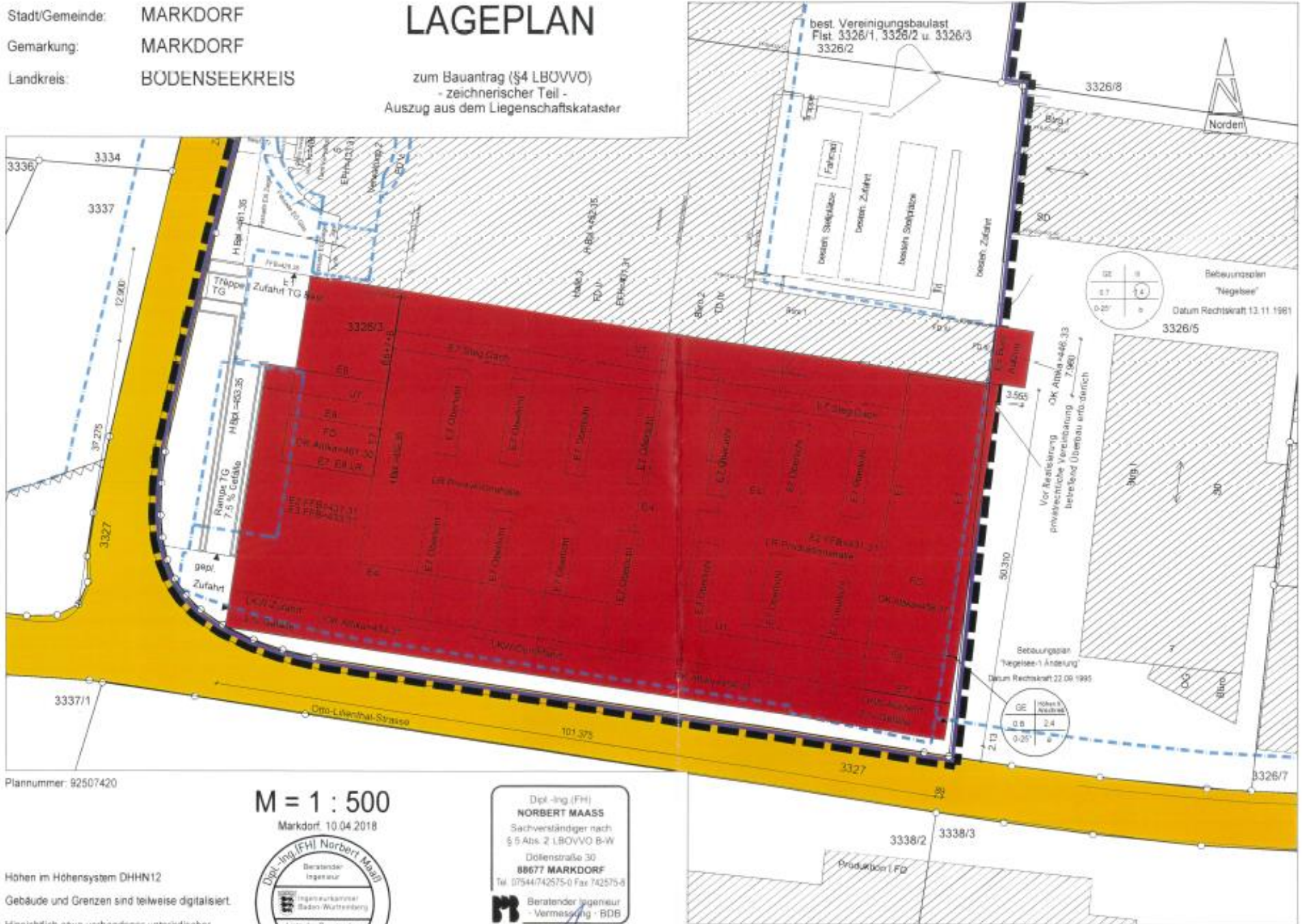

Plannummer: 92507420

M = 1 : 500

Markdorf, 10.04.2018



Dipl.-Ing.(FH)  
**NORBERT MAASS**  
 Sachverständiger nach  
 § 5 Abs. 2 LBOVVO B-W  
 Döllensstraße 30  
 88677 MARKDORF  
 Tel. 07544/742575-0 Fax 742575-5  
 Beratender Ingenieur  
 Vermessung · BDB



*i.v.*

Höhen im Höhensystem DHHN12  
 Gebäude und Grenzen sind teilweise digitalisiert.  
 Hinsichtlich etwa vorhandener unterirdischer  
 Leitungen wird keine Gewähr übernommen.  
 Gefertigt nach §2 Abs. 2-5 LBOVVO

# Lageplan - Parkplatzanlage

Stadt/Gemeinde: MARKDORF  
 Gemarkung: MARKDORF  
 Landkreis: BODENSEE-KREIS

## LAGEPLAN

zum Bauantrag (§4 LBOVVO)  
 - zeichnerischer Teil -  
 Auszug aus dem Liegenschaftskataster

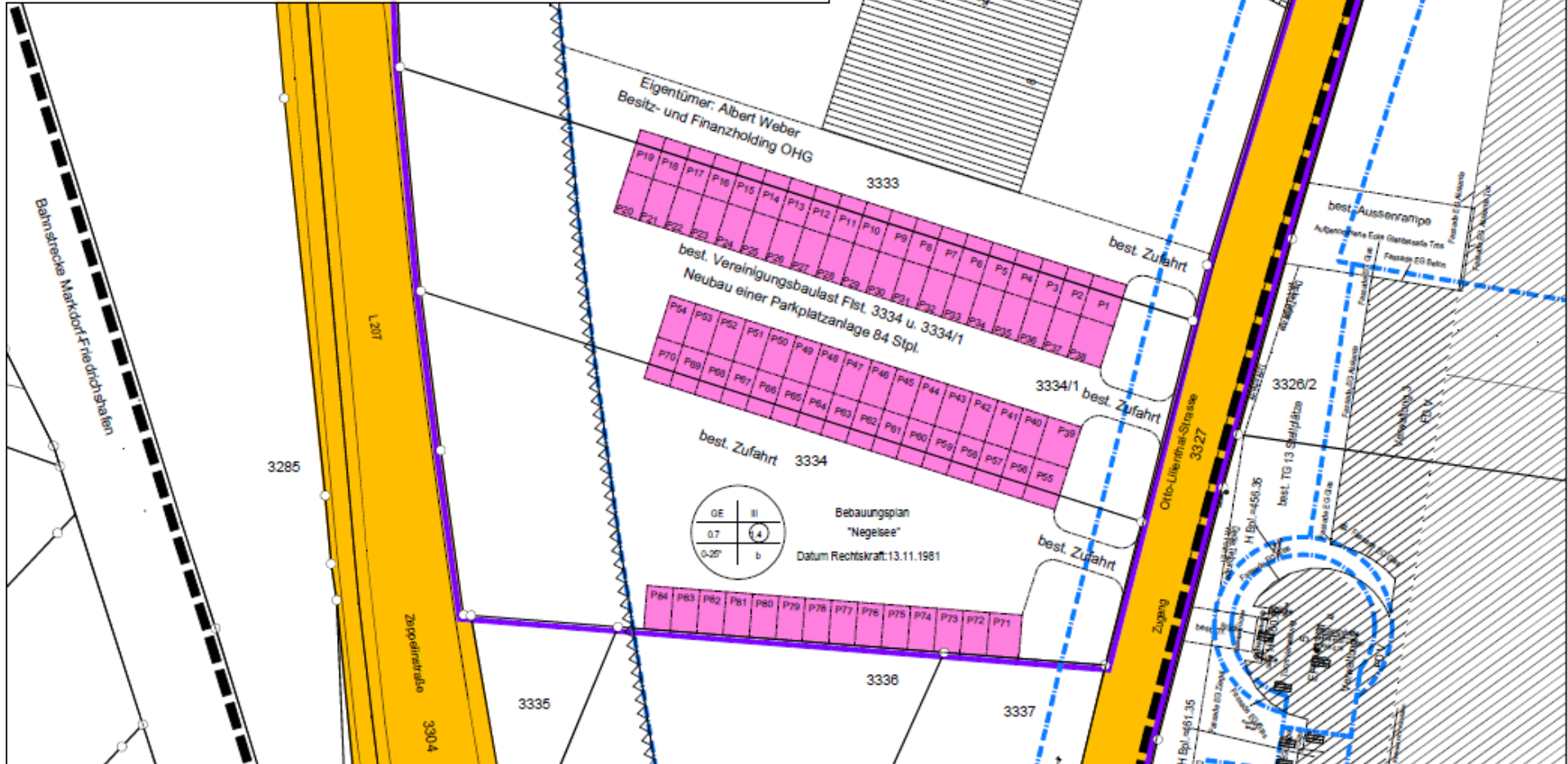

Plannummer: 92507420

**M = 1 : 500**  
 Markdorf, 10.04.2018



Dipl.-Ing. (FH)  
**NORBERT MAAS**  
 Sachverständiger nach  
 § 5 Abs. 2 LBOVVO B-W  
 Döllenstraße 30  
**88677 MARKDORF**  
 Tel. 07544/742575-0 Fax 742575-8  
**B** Beratender Ingenieur  
 - Vermessung - BDB

Gebäude und Grenzen sind teilweise digitalisiert.

Hinsichtlich etwa vorhandener unterirdischer Leitungen wird keine Gewähr übernommen.

Gefertigt nach §2 Abs. 2-6 LBOVVO



# Ansicht West

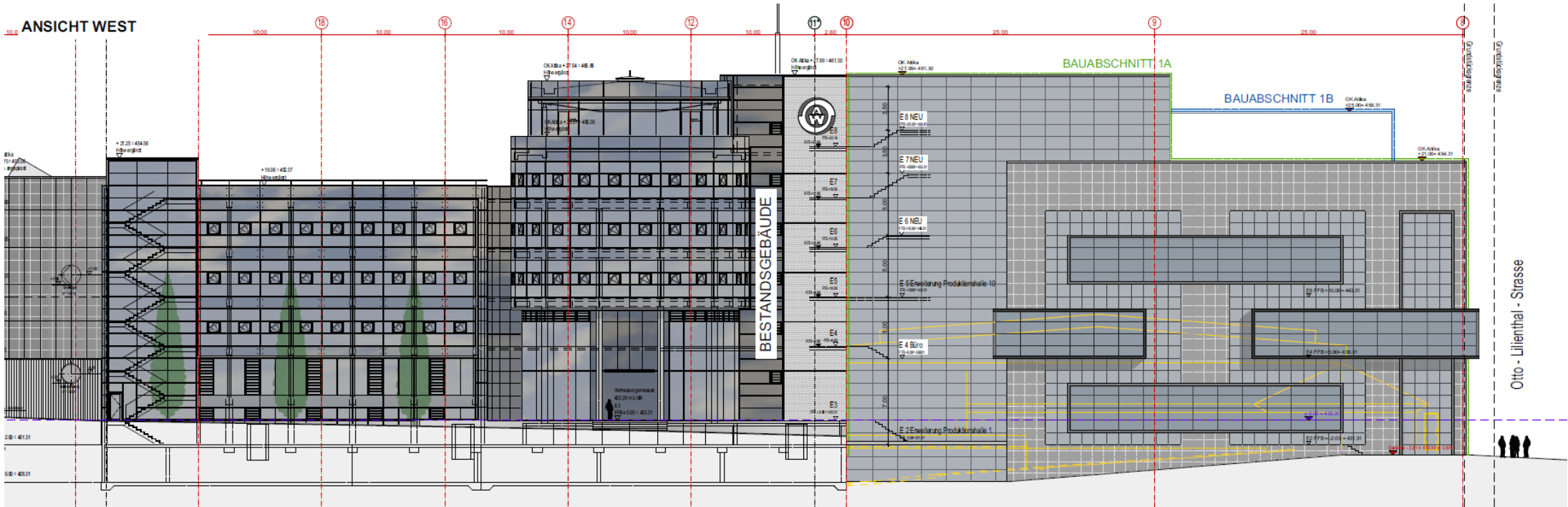

# Ansicht Süd

