

Lageplan - Abbruch

Stadt/Gemeinde: MARKDORF
 Gemarkung: MARKDORF
 Landkreis: BODENSEEKRIS

LAGEPLAN

Abbruch
 zum Bauantrag (§4 LBOVVO)
 - zeichnerischer Teil -
 Auszug aus dem Liegenschaftskataster

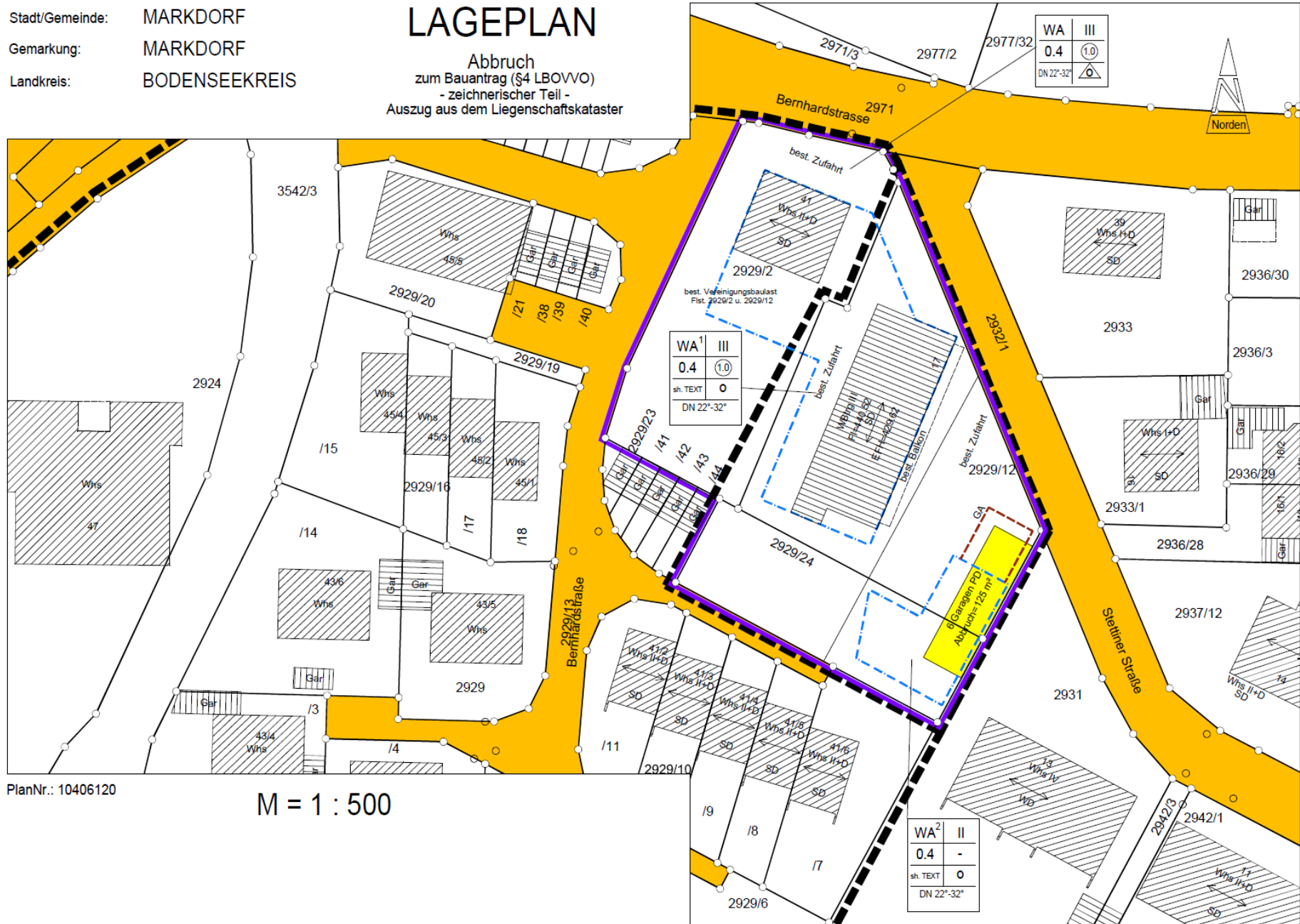

Lageplan - Neubau

Stadt/Gemeinde: MARKDORF
 Gemarkung: MARKDORF
 Landkreis: BODENSEEKRIS

LAGEPLAN

zum Bauantrag (§4 LBOVVO)
 - zeichnerischer Teil -
 Auszug aus dem Liegenschaftskataster

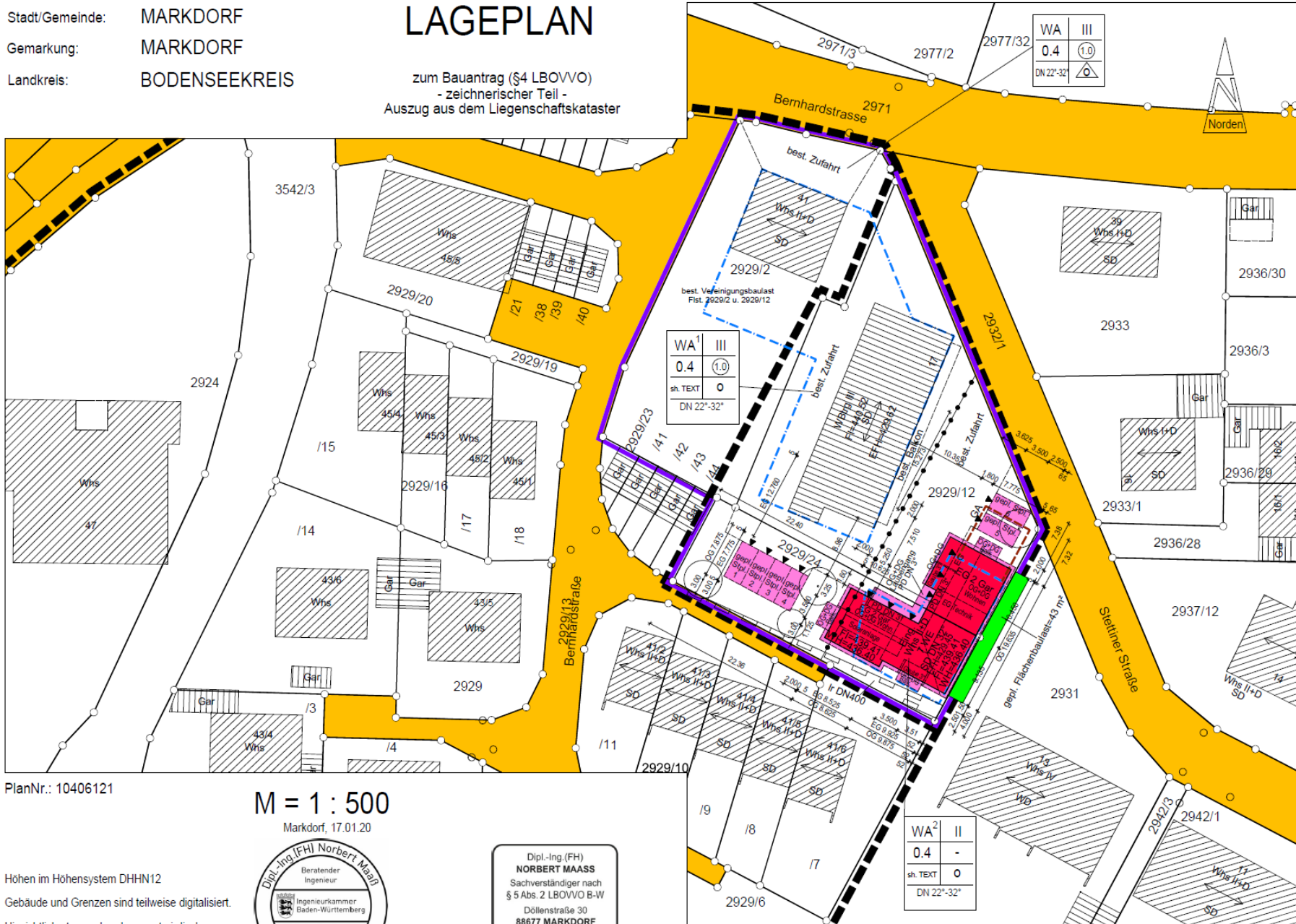

PlanNr.: 10406121

M = 1 : 500
 Markdorf, 17.01.20

Höhen im Höhensystem DHHN12
 Gebäude und Grenzen sind teilweise digitalisiert.
 Hinsichtlich etwa vorhandener unterirdischer
 Leitungen wird keine Gewähr übernommen.
 Gefertigt nach §2 Abs. 2-5 LBOVVO



Dipl.-Ing.(FH)
NORBERT MAASS
 Sachverständiger nach
 § 5 Abs. 2 LBOVVO B-W
 Döllensstraße 30
88677 MARKDORF
 Tel. 07544/742575-0 Fax. 742575-8
 Berater Ingenieur
 - Vermessung - BDB

WA ²	II
0.4	-
sh. TEXT	o
DN 22°-32°	

WA ¹	III
0.4	(1.0)
sh. TEXT	o
DN 22°-32°	

WA	III
0.4	(1.0)
DN 22°-32°	

Ansicht Nord

BEST. HAUS STETTINER STR. 17



Ansicht Ost

FH=440,52 m üNN

BEST. HAUS: STETTINER STR. 17

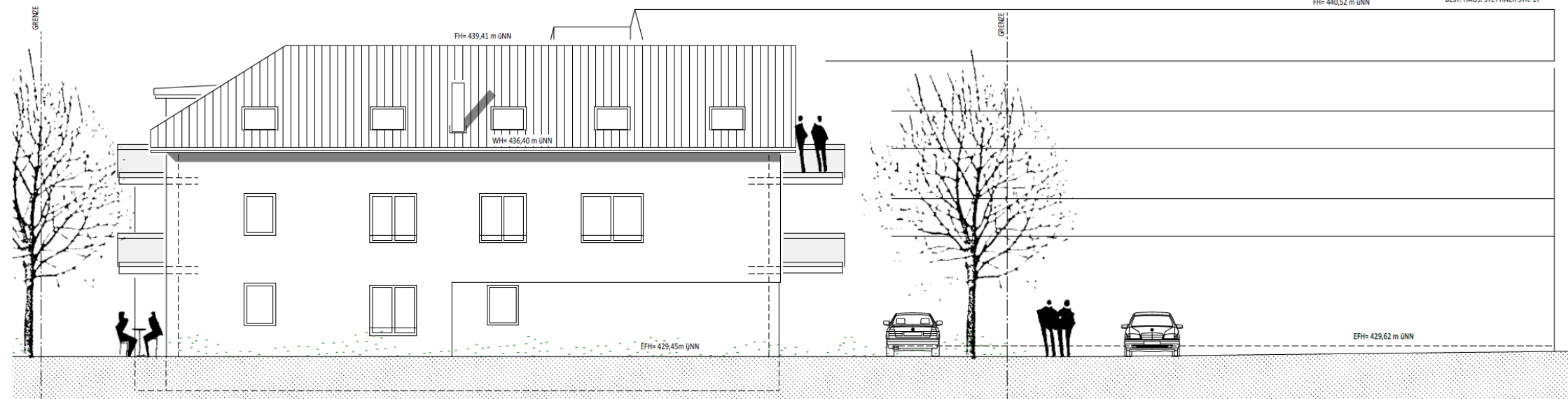

Ansicht Süd

BEST. HAUS STETTINER STR. 17



Ansicht West

