

LEGENDE:

NEUBAU		BESTAND	
	MAUERWERK		ABBRUCH
	STAHLBETON		BETON
	FERTIGTEIL		MAUERWERK
	LEICHTBAU / TROCKENBAU		LEICHTBAU / TROCKENBAU
	KS		
	WDVS		

ÜBERSICHTSPLAN

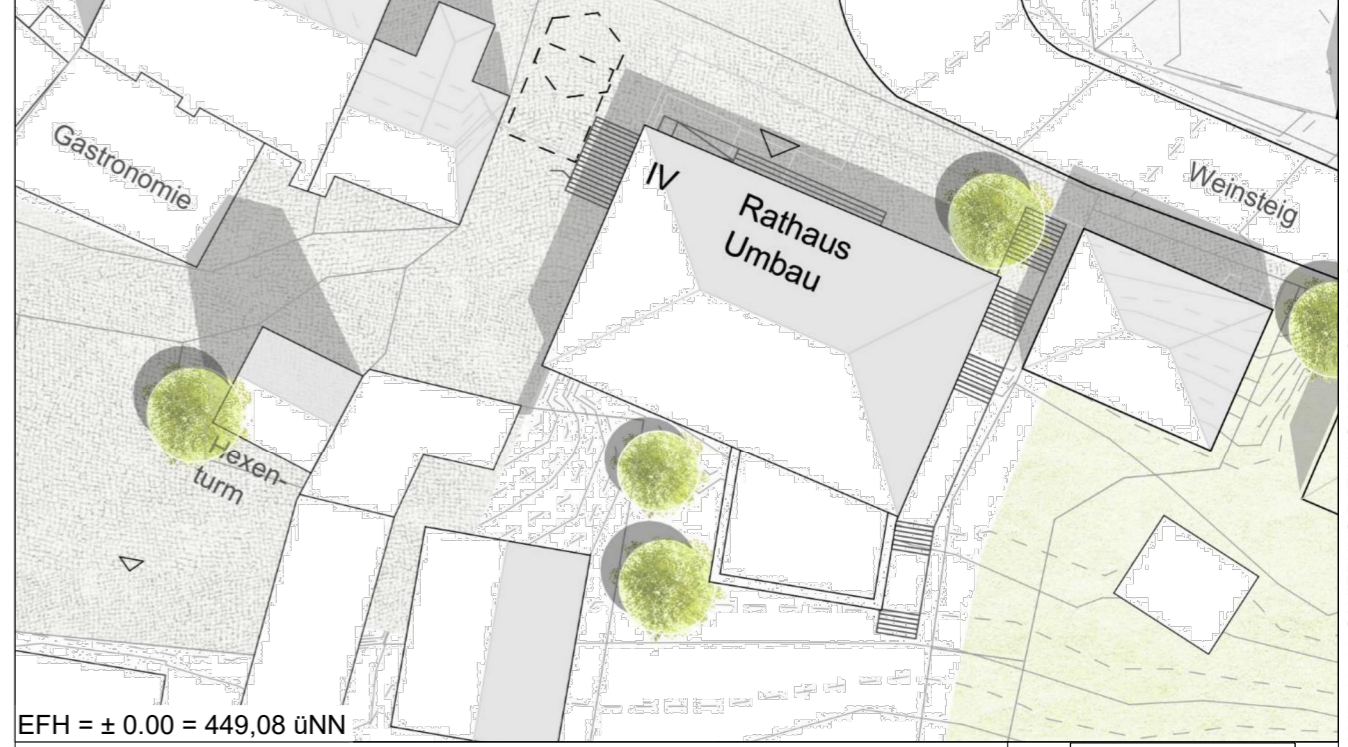

<p>STADT MARKDORF Stadtbauamt Hochbau</p>		
<p>Projekt</p> <p>SANIERUNG UND UMBAU BESTANDSGEBÄUDE</p>	<p>Adresse</p> <p>Rathausplatz 1 88677 Markdorf</p> <p>Tel.: 07544 500-0 E-Mail: info@rathaus-markdorf.de</p>	
<p>Planverfasser</p> <p>GMS ARCHITEKTEN PartGmbH Sonnenhalde 4 88316 Isny im Allgäu Fon +49 7562 97320 Fax +49 7562 973210 www.gms-isny.de info@gms-isny.de</p>	<p>Planbearbeiter</p> <p>th</p>	<p>Datum</p> <p>26_11_2020</p>
<p>Planungsstufe</p> <p>GENEHMIGUNGSPLANUNG</p>	<p>Maßstab</p> <p>1:100</p>	
<p>Planinhalt</p> <p>GRUNDRISS 2. UG</p>	<p>Plannummer</p> <p>B.01</p>	

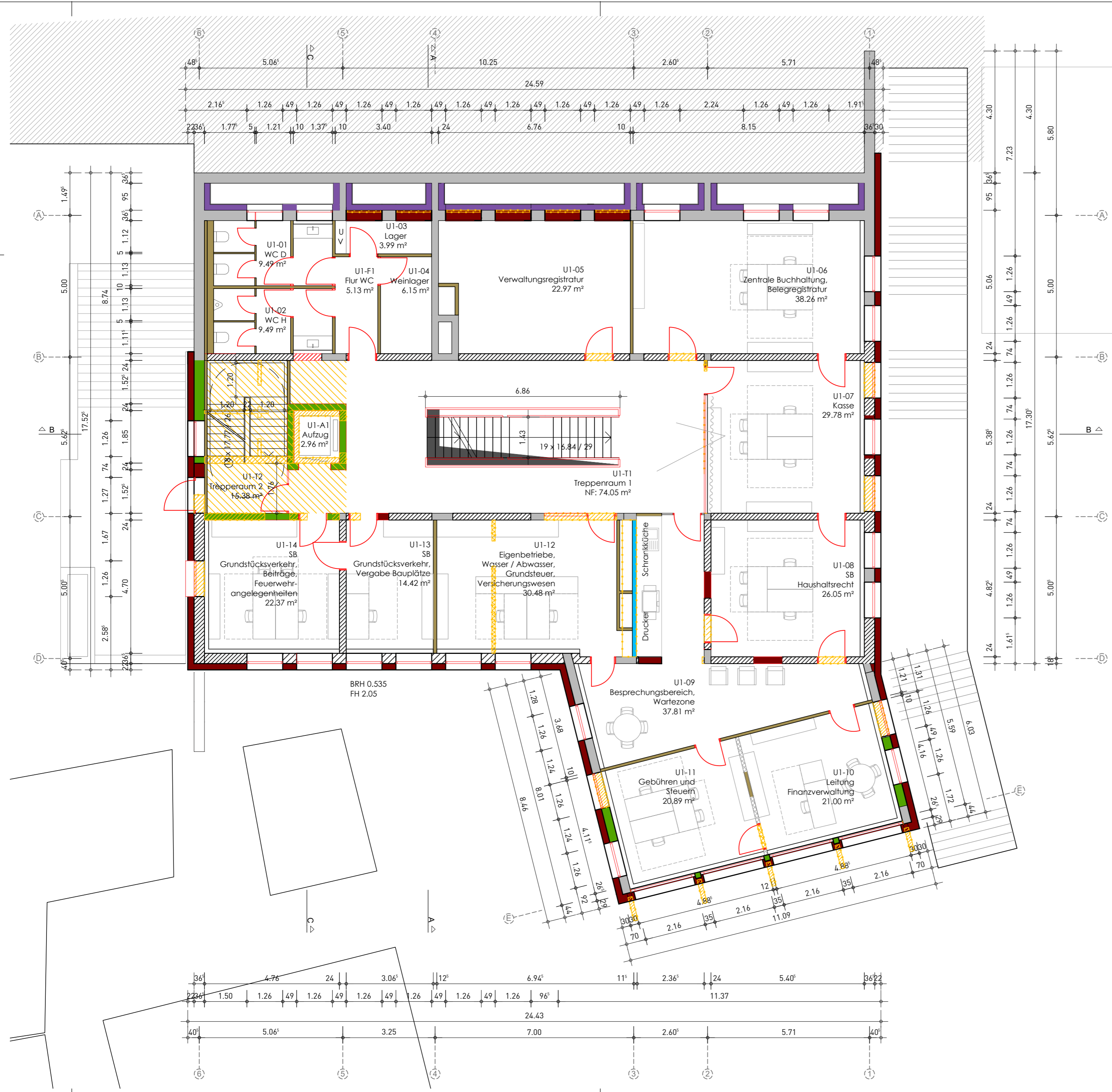

LEGENDE:

- | | |
|---|--|
| NEUBAU | BESTAND |
| MAUERWERK | ABBRUCH |
| STAHLBETON | BETON |
| FERTIGTEIL | MAUERWERK |
| LEICHTBAU / TROCKENBAU | LEICHTBAU / TROCKENBAU |
| KS | |
| WDVS | |

ÜBERSICHTSPLAN

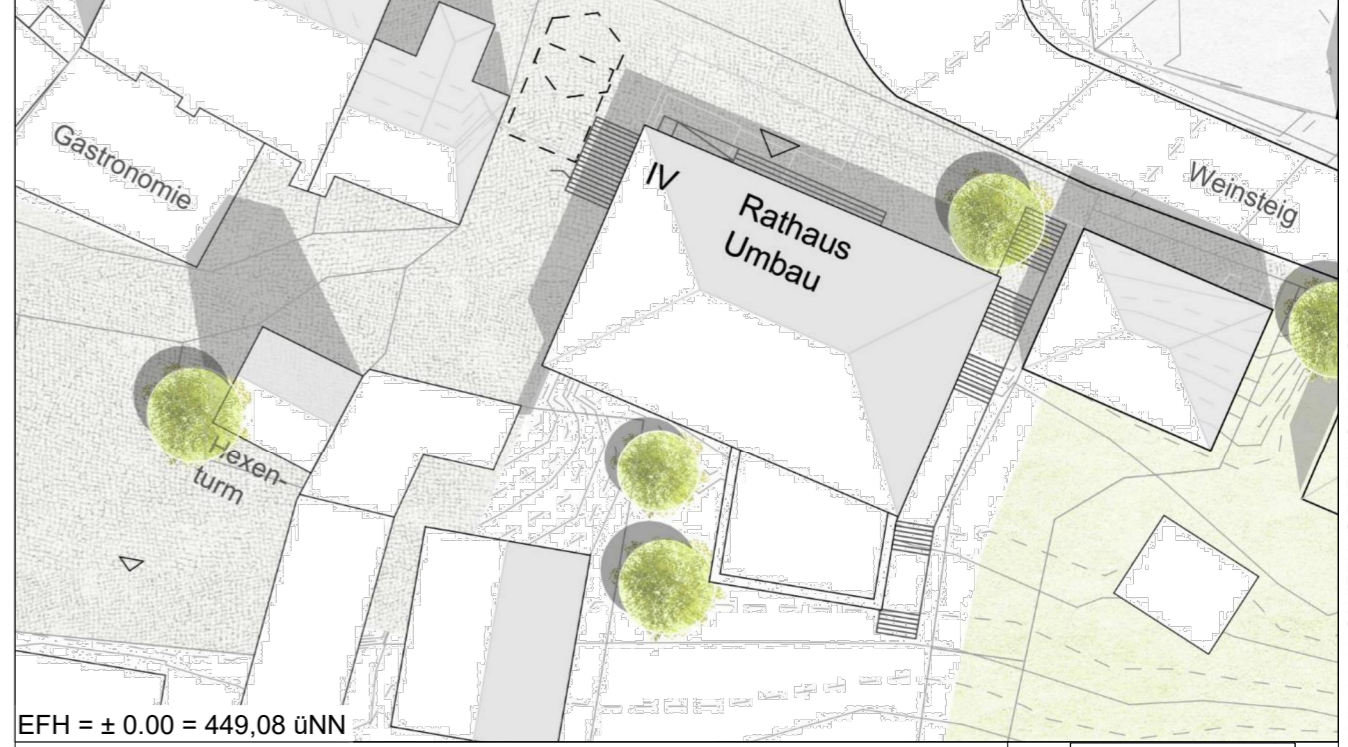

EFH = ± 0.00 = 449,08 üNN
 Bauherr

STADT MARKDORF Stadtbauamt Hochbau		
Projekt	SANIERUNG UND UMBAU BESTANDSGEBÄUDE	Adresse Rathausplatz 1 88677 Markdorf Tel.: 07544 500-0 E-Mail: info@rathaus-markdorf.de
Planverfasser	GMS ARCHITEKTEN PartGmbH Sonnenhalde 4 88316 Isny im Allgäu Fon +49 7562 97320 Fax +49 7562 973210 www.gms-isny.de info@gms-isny.de	Planbearbeiter th Datum 26_11_2020
Planungsstufe	GENEHMIGUNGSPLANUNG	Maßstab 1:100
Planinhalt	GRUNDRISS 1. UG	Plannummer B.02

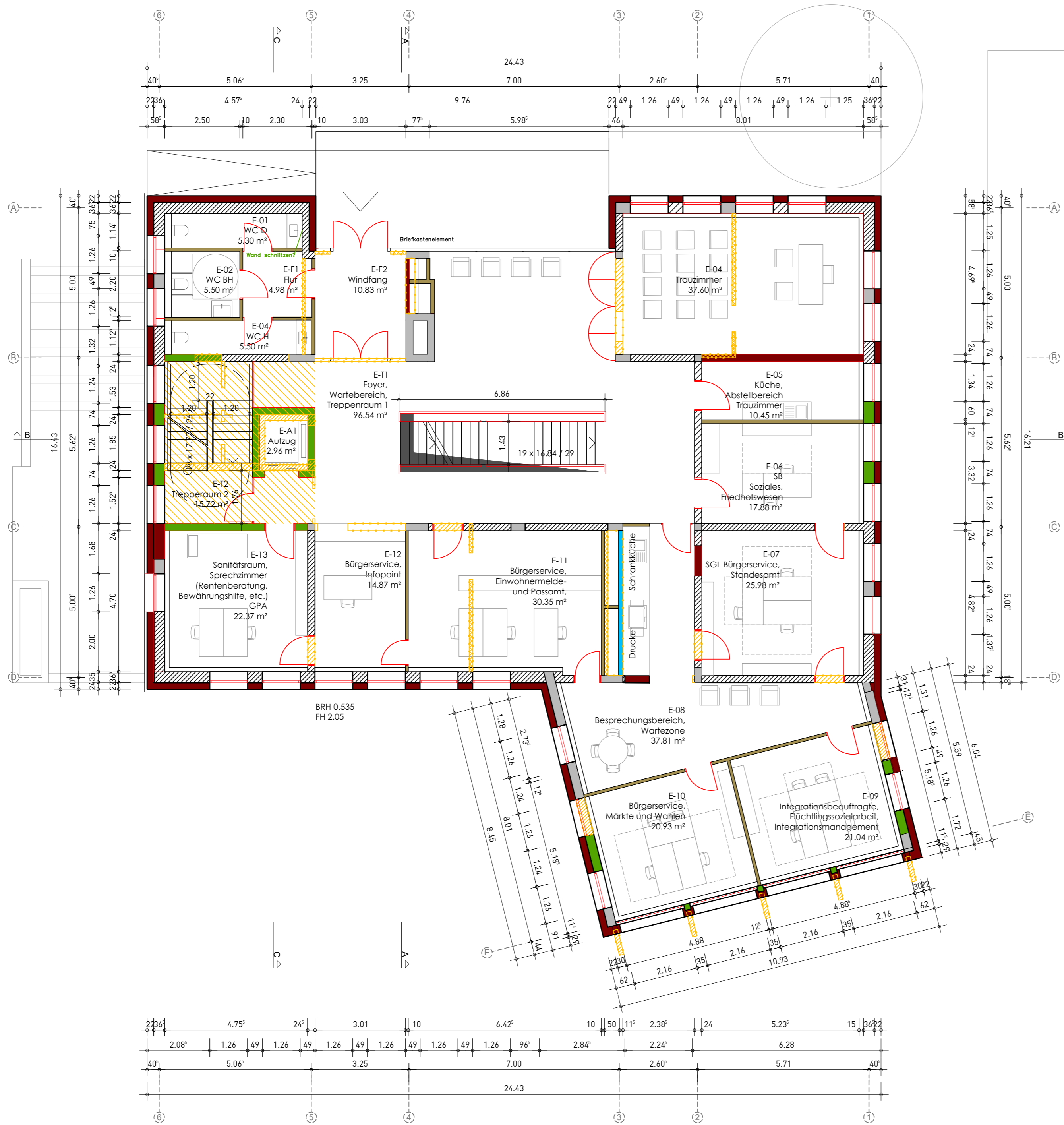

LEGENDE:

NEUBAU		BESTAND	
	MAUERWERK		ABBRUCH
	STAHLBETON		BETON
	FERTIGTEIL		MAUERWERK
	LEICHTBAU / TROCKENBAU		LEICHTBAU / TROCKENBAU
	KS		
	WDVS		

ÜBERSICHTSPLAN

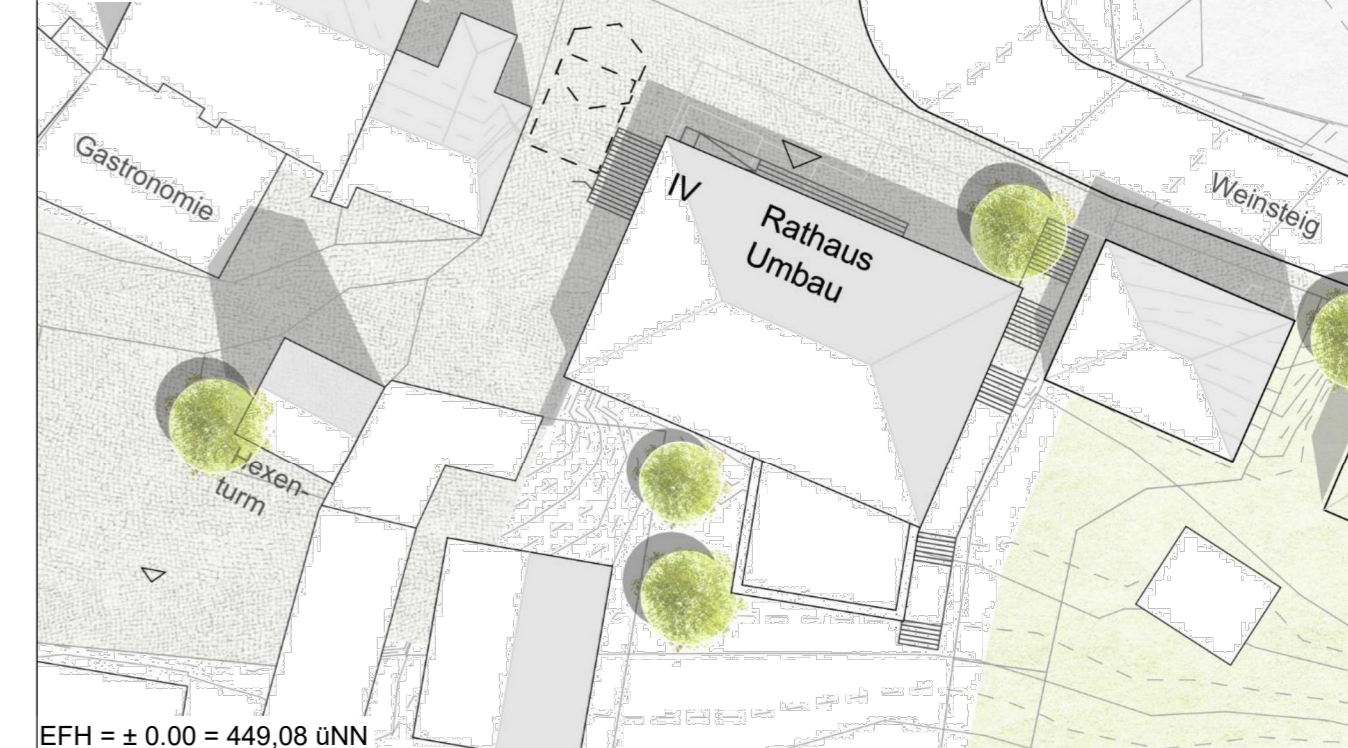

EFH = ± 0.00 = 449,08 ÜNN

Bauherr

STADT MARKDORF
Stadtbauamt Hochbau



Projekt **SANIERUNG UND UMBAU
BESTANDSGEBÄUDE**

Adresse **Rathausplatz 1
88677 Markdorf**
Tel.: 07544 500-0
E-Mail: info@rathaus-markdorf.de

Planverfasser **GMS ARCHITEKTEN PartGmbH**
Sonnenhalde 4 88316 Isny im Allgäu
Fon +49 7562 97320 Fax +49 7562 973210
www.gms-isny.de info@gms-isny.de

Planbearbeiter **th**
Datum **26_11_2020**

Planungsstufe **GENEHMIGUNGSPLANUNG**

Maßstab **1:100**

Planinhalt **GRUNDRISS EG**

Plannummer **B.03**

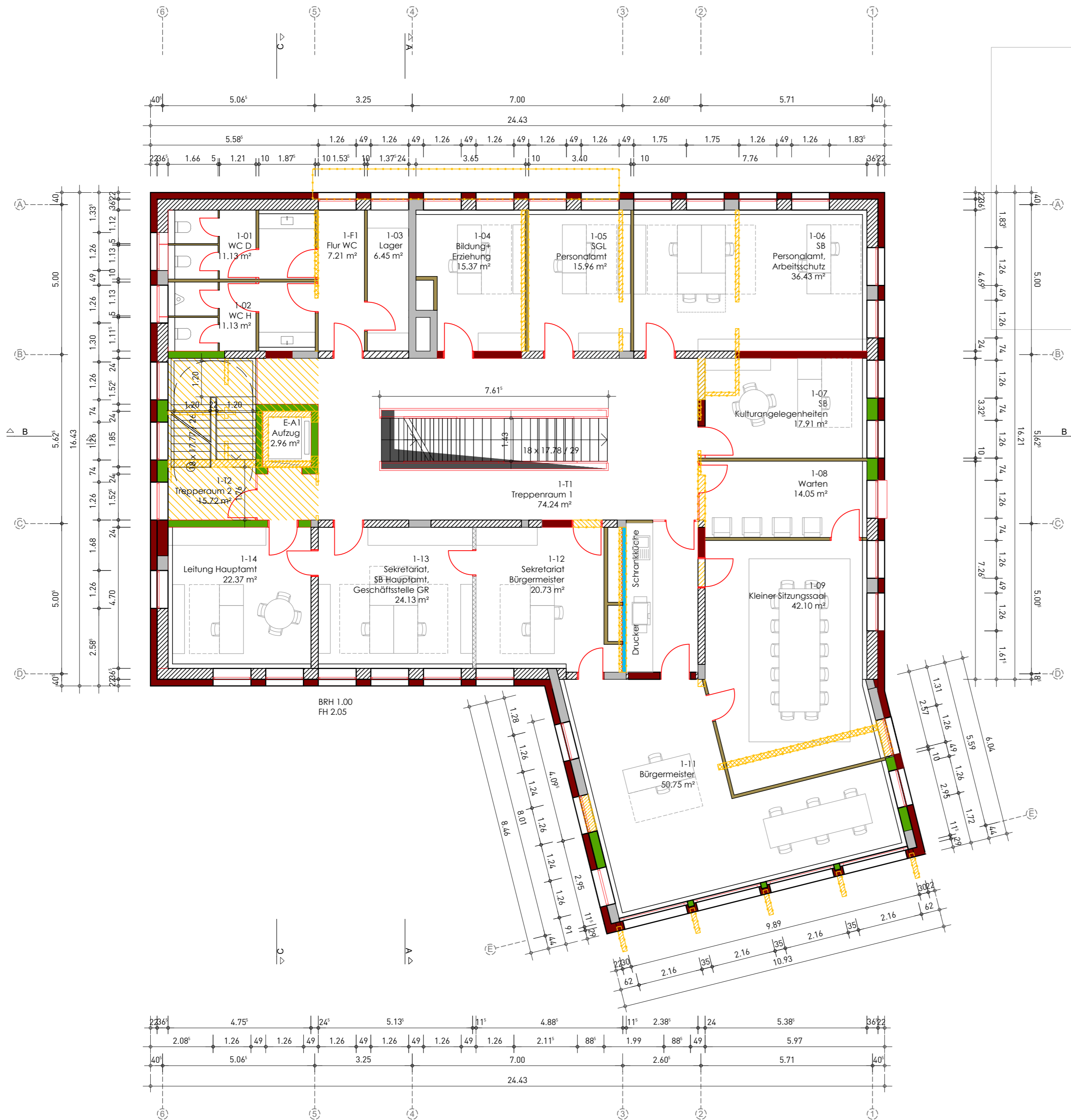

LEGENDE:

- | | |
|---|---|
| NEUBAU | BESTAND |
| MAUERWERK | ABRUCH |
| STAHLBETON | BETON |
| FERTIGTEIL | MAUERWERK |
| LEICHTBAU / TROCKENBAU | LEICHTBAU / TROCKENBAU |
| KS | |
| WDVS | |

ÜBERSICHTSPLAN

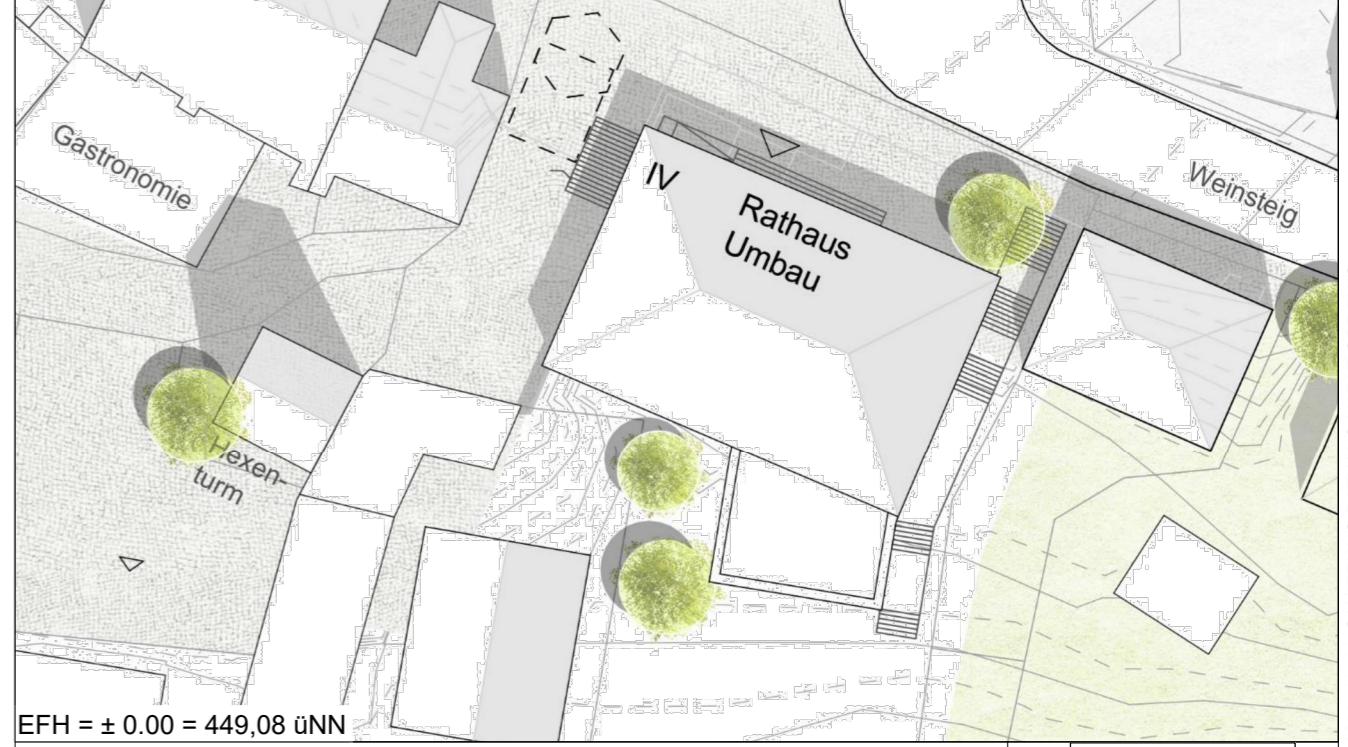

STADT MARKDORF Stadtbauamt Hochbau		
Projekt	SANIERUNG UND UMBAU BESTANDSGEBÄUDE	Adresse Rathausplatz 1 88677 Markdorf Tel.: 07544 500-0 E-Mail: info@rathaus-markorf.de
Planverfasser	GMS ARCHITEKTEN PartGmbH Sonnenhalde 4 88316 Isny im Allgäu Fon +49 7562 97320 Fax +49 7562 973210 www.gms-isny.de info@gms-isny.de	Planbearbeiter th Datum 26_11_2020
Planungsstufe	GENEHMIGUNGSPLANUNG	Maßstab 1:100
Planinhalt	GRUNDRISS 1. OG	Plannummer B.04

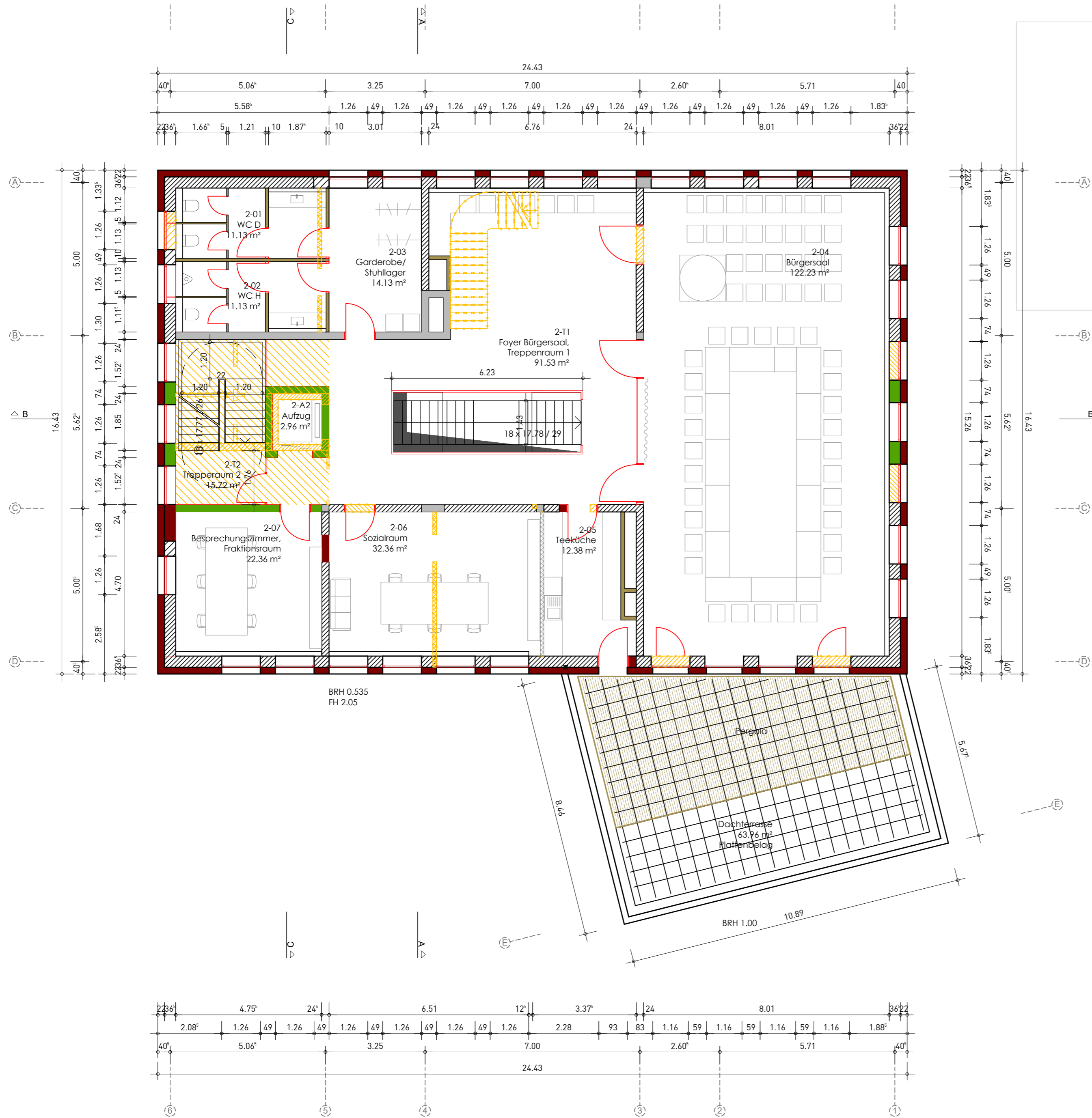

LEGENDE:

- | | |
|---|--|
| NEUBAU | BESTAND |
| MAUERWERK | ABBRUCH |
| STAHLBETON | BETON |
| FERTIGTEIL | MAUERWERK |
| LEICHTBAU / TROCKENBAU | LEICHTBAU / TROCKENBAU |
| KS | |
| WDVS | |

ÜBERSICHTSPLAN

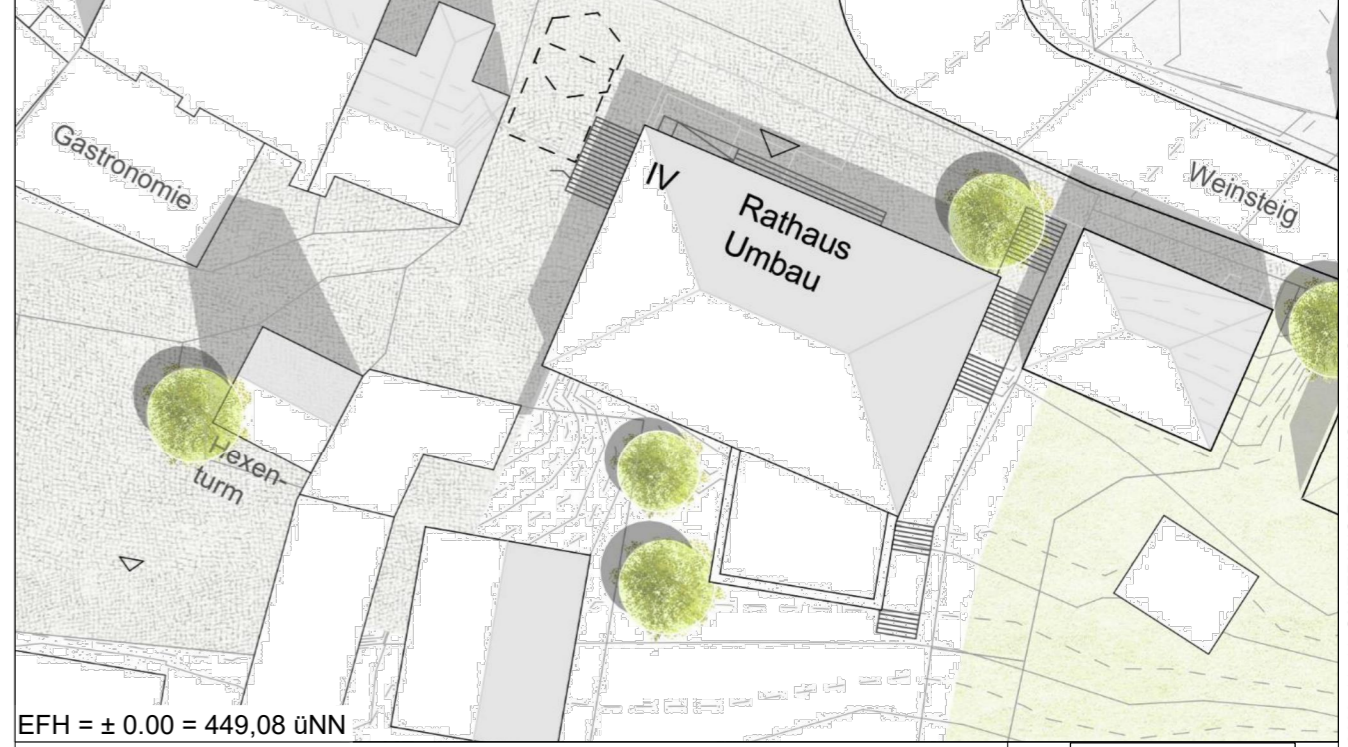

EFH = ± 0.00 = 449,08 üNN Bauherr		STADT MARKDORF Stadtbauamt Hochbau			
Projekt	SANIERUNG UND UMBAU BESTANDSGEBÄUDE			Adresse	Rathausplatz 1 88677 Markdorf Tel.: 07544 500-0 E-Mail: info@rathaus-markdorf.de
Planverfasser	GMS ARCHITEKTEN PartGmbH Sonnenhalde 4 88316 Isny im Allgäu Fon +49 7562 97320 Fax +49 7562 973210 www.gms-isny.de info@gms-isny.de			Planbearbeiter	th
Planungsstufe	GENEHMIGUNGSPLANUNG			Datum	26_11_2020
Planinhalt	GRUNDRISS 2. OG			Maßstab	1:100
				Plannummer	B.05

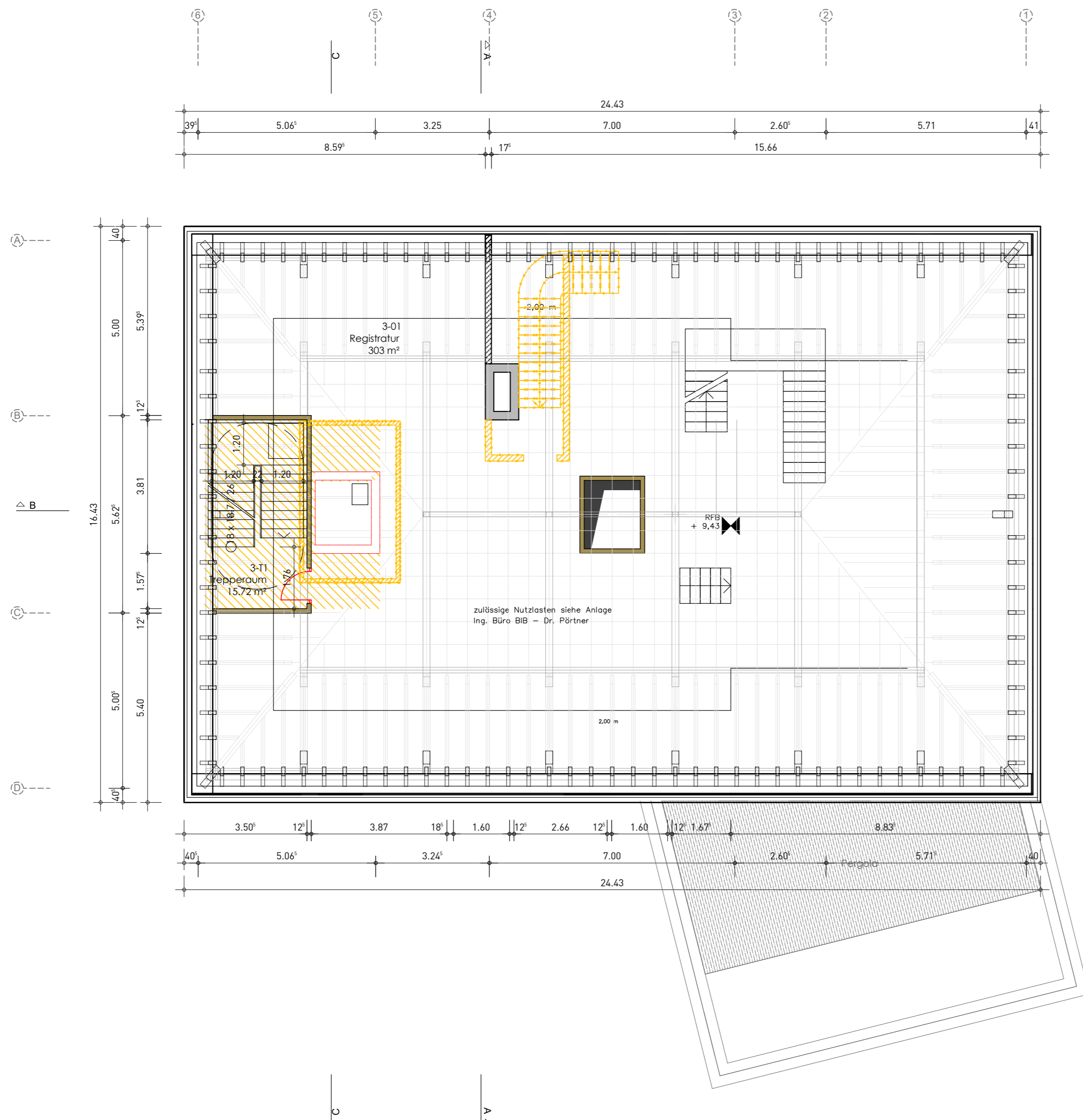

LEGENDE:

NEUBAU		BESTAND	
	MAUERWERK		ABBRUCH
	STAHLBETON		BETON
	FERTIGTEIL		MAUERWERK
	LEICHTBAU / TROCKENBAU		LEICHTBAU / TROCKENBAU
	KS		
	WDVS		

ÜBERSICHTSPLAN

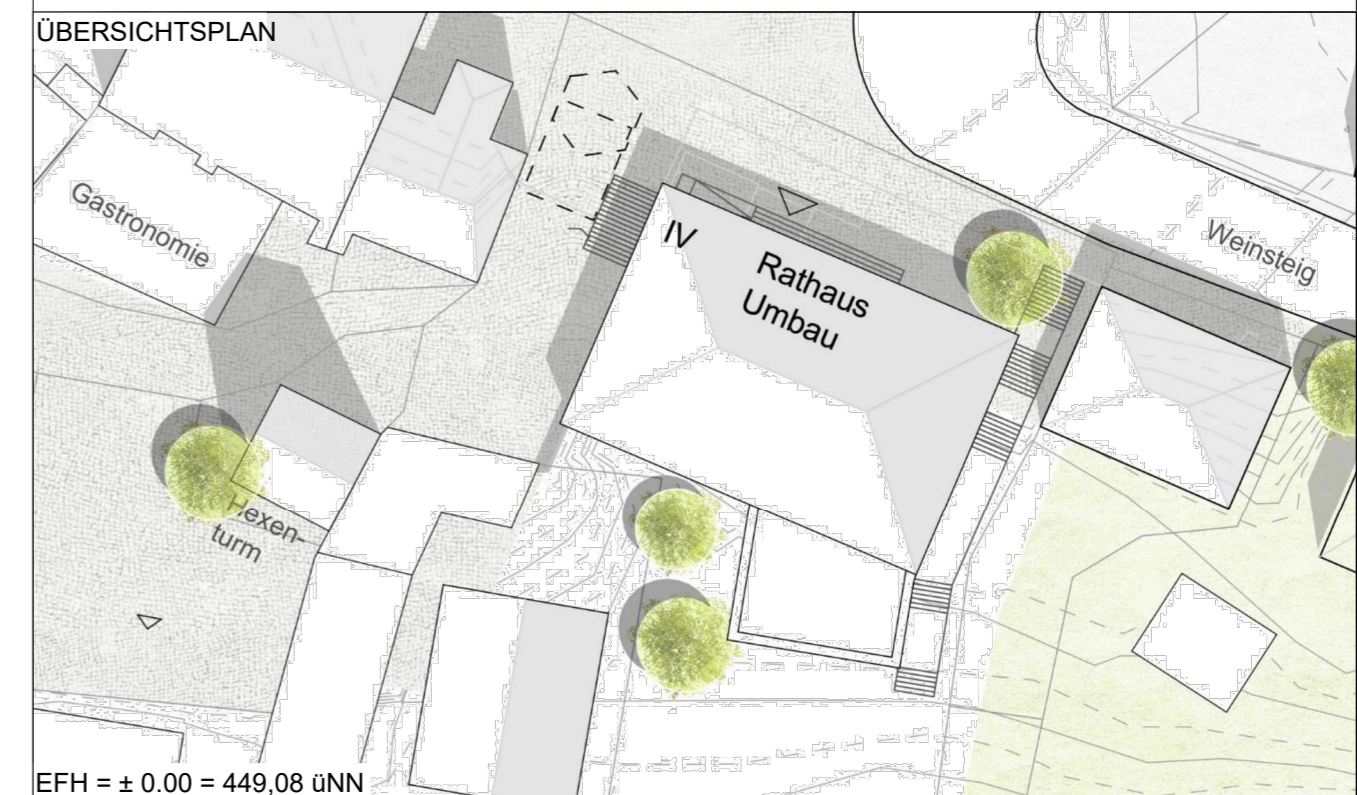

STADT MARKDORF Stadtbauamt Hochbau			
Projekt	SANIERUNG UND UMBAU BESTANDSGEBÄUDE		Adresse Rathausplatz 1 88677 Markdorf Tel.: 07544 500-0 E-Mail: info@rathaus-markorf.de
Planverfasser	GMS ARCHITEKTEN PartGmbH Sonnenhalde 4 88316 Isny im Allgäu Fon +49 7562 97320 Fax +49 7562 973210 www.gms-isny.de info@gms-isny.de		Planbearbeiter th Datum 26_11_2020
Planungsstufe	GENEHMIGUNGSPLANUNG		Maßstab 1:100
Planinhalt	GRUNDRISS 3. OG		Plannummer B.06

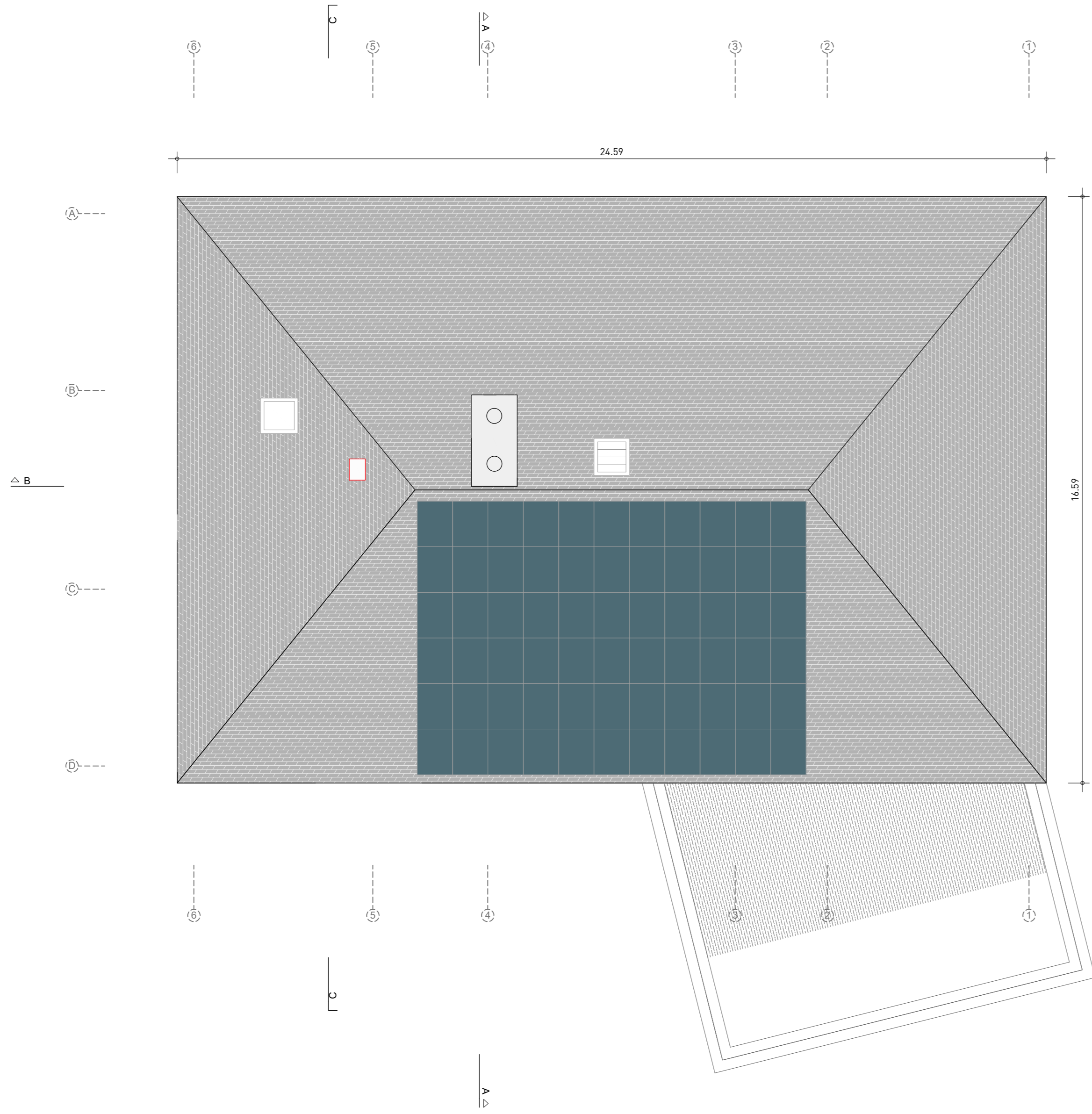

LEGENDE:

NEUBAU		BESTAND	
	MAUERWERK		ABBRUCH
	STAHLBETON		BETON
	FERTIGTEIL		MAUERWERK
	LEICHTBAU / TROCKENBAU		LEICHTBAU / TROCKENBAU
	KS		
	WDVS		

ÜBERSICHTSPLAN

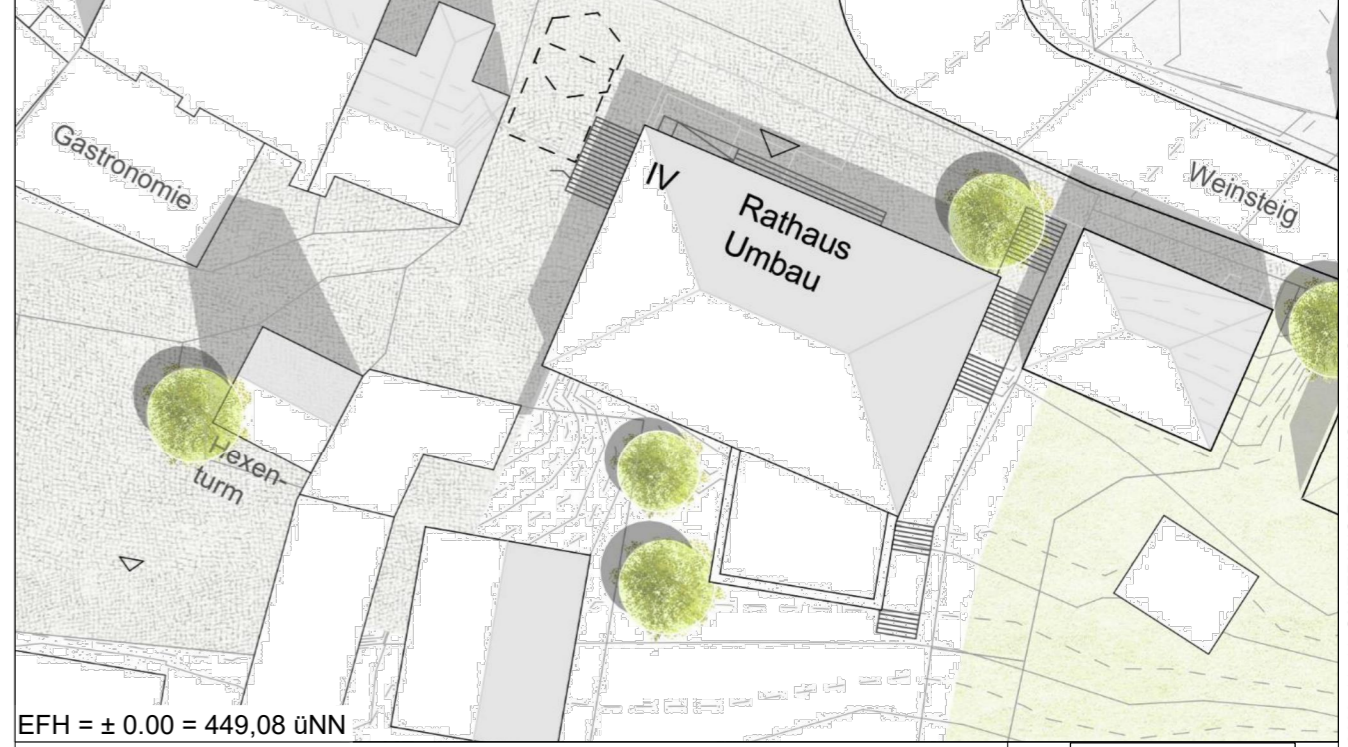

EFH = ± 0.00 = 449,08 üNN
 Bauherr

STADT MARKDORF Stadtbauamt Hochbau		
Projekt	SANIERUNG UND UMBAU BESTANDSGEBÄUDE	Adresse Rathausplatz 1 88677 Markdorf Tel.: 07544 500-0 E-Mail: info@rathaus-markdorf.de
Planverfasser	GMS ARCHITEKTEN PartGmbH Sonnenhalde 4 88316 Isny im Allgäu Fon +49 7562 97320 Fax +49 7562 973210 www.gms-isny.de info@gms-isny.de	Planbearbeiter th Datum 26_11_2020
Planungsstufe	GENEHMIGUNGSPLANUNG	Maßstab 1:100
Planinhalt	DACHAUFSICHT	Plannummer B.07

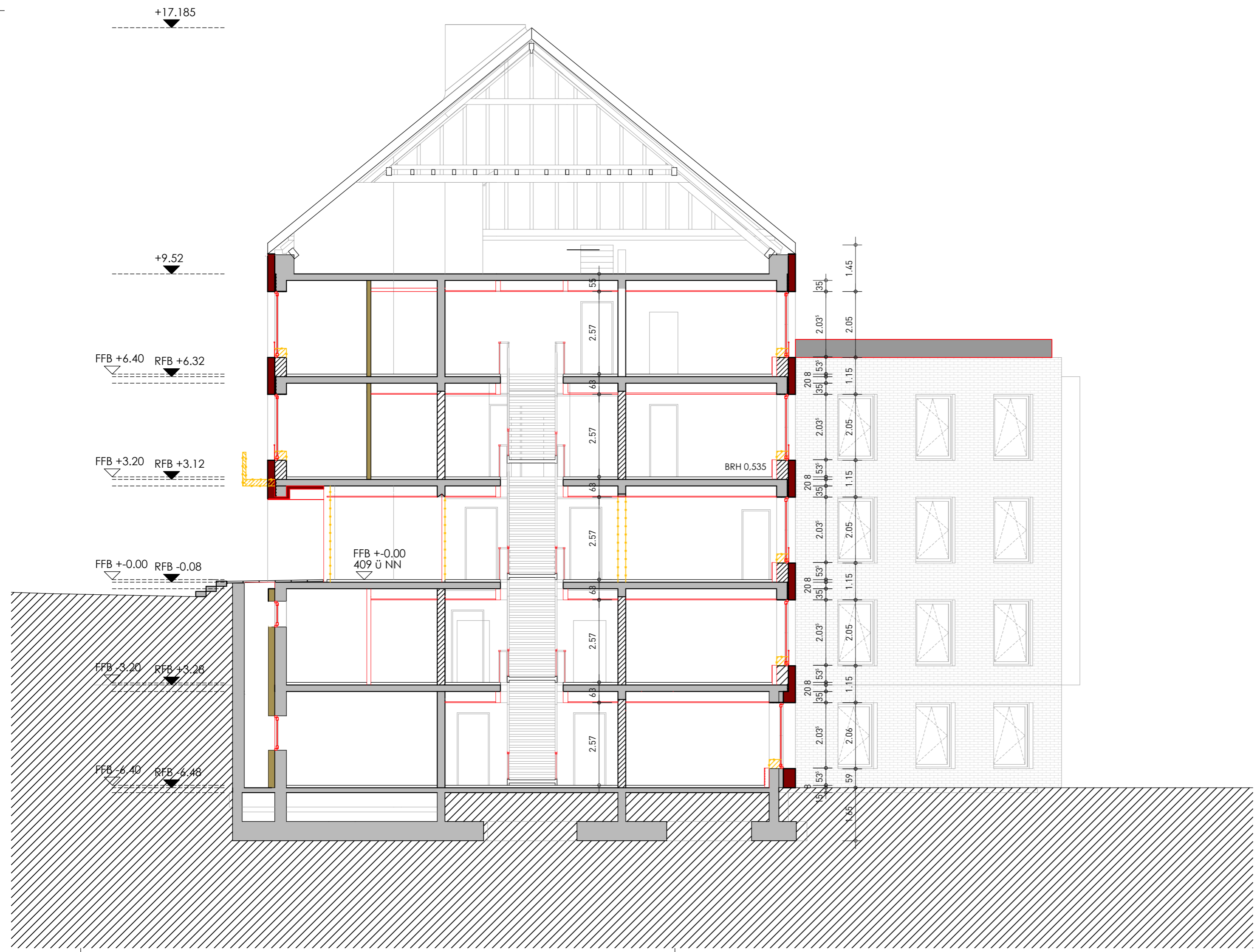

LEGENDE:

NEUBAU		BESTAND	
	MAUERWERK		ABBRUCH
	STAHLBETON		BETON
	FERTIGTEIL		MAUERWERK
	LEICHTBAU / TROCKENBAU		LEICHTBAU / TROCKENBAU
	KS		
	WDVS		

ÜBERSICHTSPLAN



STADT MARKDORF Stadtbauamt Hochbau		
Projekt SANIERUNG UND UMBAU BESTANDSGEBÄUDE	Adresse Rathausplatz 1 88677 Markdorf Tel.: 07544 500-0 E-Mail: info@rathaus-markdorf.de	
Planverfasser GMS ARCHITEKTEN PartGmbH Sonnenhalde 4 88316 Isny im Allgäu Fon +49 7562 97320 Fax +49 7562 973210 www.gms-isny.de info@gms-isny.de	Planbearbeiter th Datum 26_11_2020	
Planungsstufe GENEHMIGUNGSPLANUNG	Maßstab 1:100	
Planinhalt SCHNITT A-A	Plannummer B.08	

1/2020/20A6 - SANIERUNG RATHAUS MARKDORF/3-GENEHMIGUNGSPLANUNG/301-BAUGESUCH/2020_11_11_SANIERUNG RATHAUS MARKDORF.DWG

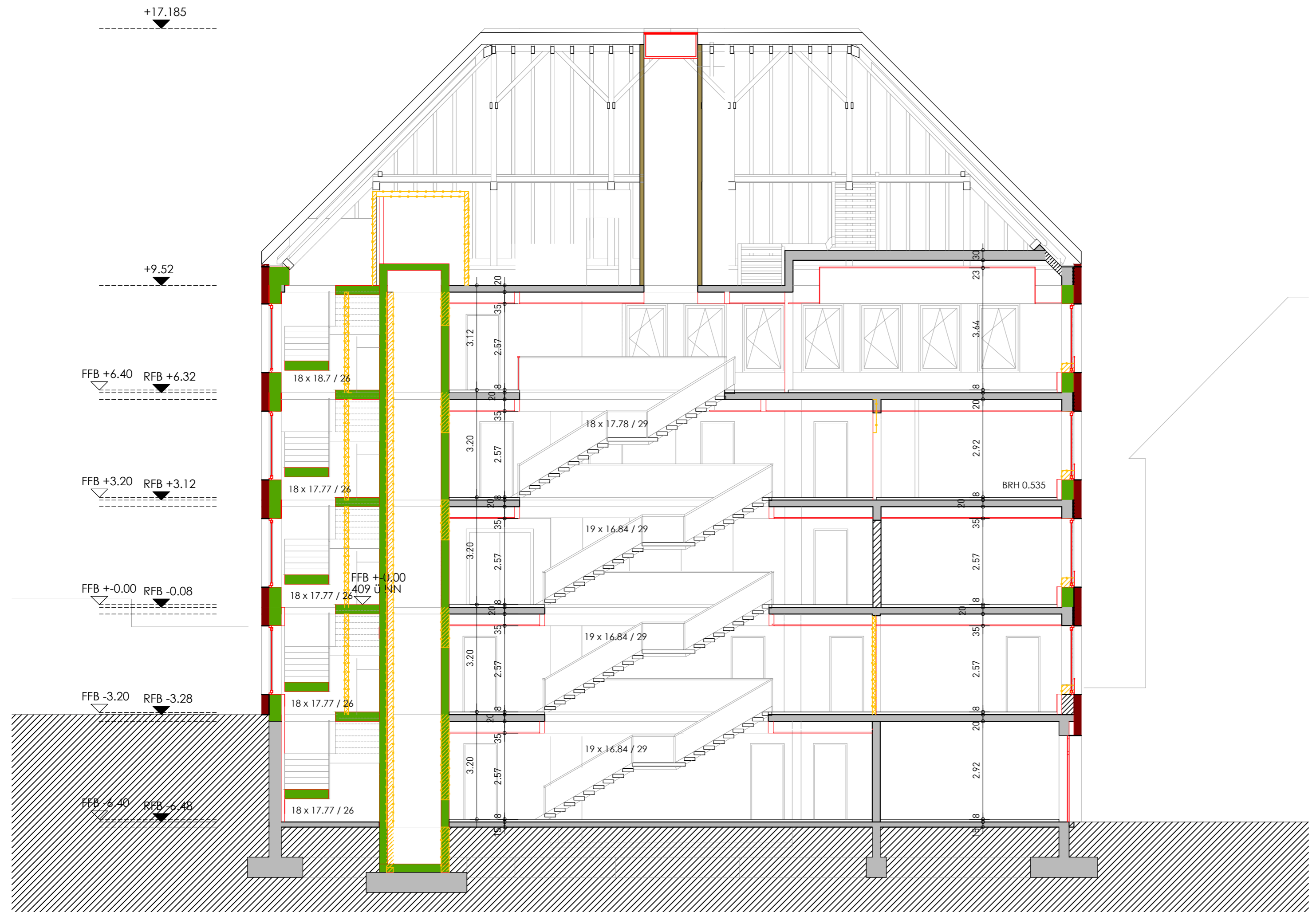

LEGENDE:

NEUBAU		BESTAND	
	MAUERWERK		ABBRUCH
	STAHLBETON		BETON
	FERTIGTEIL		MAUERWERK
	LEICHTBAU / TROCKENBAU		LEICHTBAU / TROCKENBAU
	KS		
	WDVS		

ÜBERSICHTSPLAN

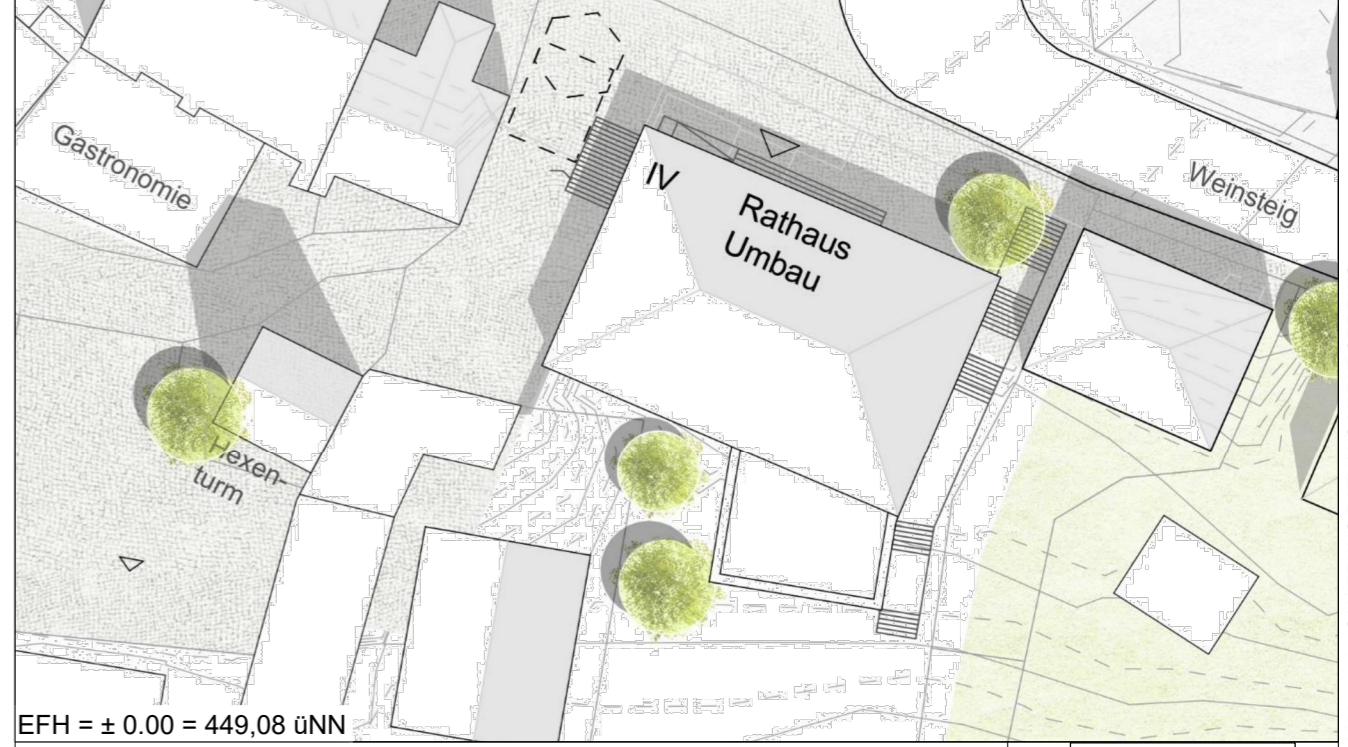

<p>Bauherr</p> <p>STADT MARKDORF Stadtbauamt Hochbau</p>		
Projekt	<p>SANIERUNG UND UMBAU BESTANDSGEBÄUDE</p>	<p>Adresse</p> <p>Rathausplatz 1 88677 Markdorf</p> <p>Tel.: 07544 500-0 E-Mail: info@rathaus-markdorf.de</p>
Planverfasser	<p>GMS ARCHITEKTEN PartGmbH Sonnenhalde 4 88316 Isny im Allgäu Fon +49 7562 97320 Fax +49 7562 973210 www.gms-isny.de info@gms-isny.de</p>	<p>Planbearbeiter</p> <p>th</p> <p>Datum</p> <p>26_11_2020</p>
Planungsstufe	<p>GENEHMIGUNGSPLANUNG</p>	<p>Maßstab</p> <p>1:100</p>
Planinhalt	<p>SCHNITT B-B</p>	<p>Plannummer</p> <p>B.09</p>



LEGENDE:

NEUBAU		BESTAND	
■	MAUERWERK		ABBRUCH
■	STAHLBETON		BETON
■	FERTIGTEIL		MAUERWERK
■	LEICHTBAU / TROCKENBAU		LEICHTBAU / TROCKENBAU
■	KS		
■	WDVS		

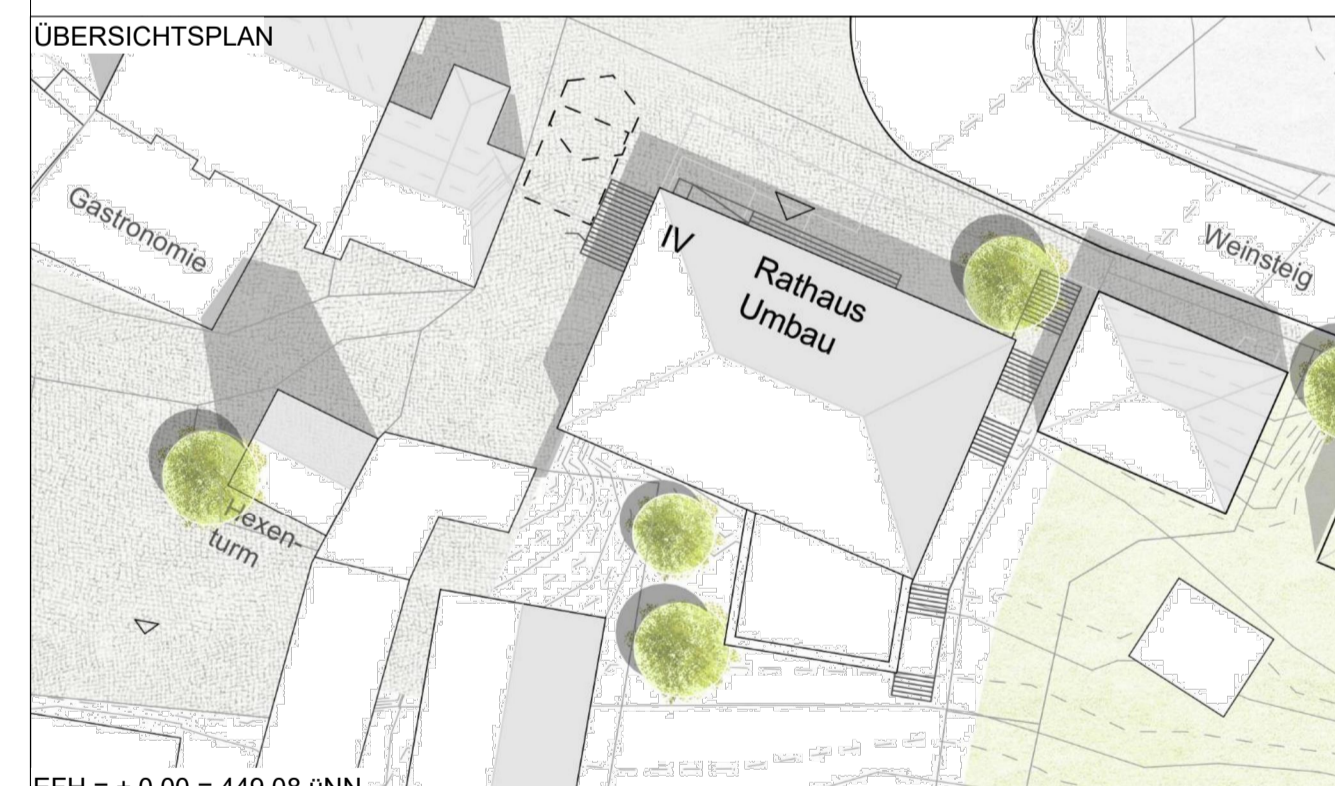

EFH = ± 0.00 = 449.08 ü NN		Bauherr	
STADT MARKDORF Stadtbauamt Hochbau		STADT MARKDORF	
Projekt	SANIERUNG UND UMBAU BESTANDSGEBÄUDE	Adresse	Rathausplatz 1 88677 Markdorf Tel.: 07544 500-0 E-Mail: info@rathaus-markorf.de
Planverfasser	GMS ARCHITEKTEN PartGmbH Sonnenhalde 4 Fon: +49 7562 97320 www.gms-isny.de	Planbearbeiter	th
	88316 Isny im Allgäu Fax: +49 7562 973210 info@gms-isny.de	Datum	26.11.2020
Planungsstufe	GENEHMIGUNGSPLANUNG	Maßstab	1:100
Planinhalt	ANSICHT NORDSEITE	Plannummer	B.10

I:\2020\09 - SANIERUNG RATHAUS MARKDORF\GENEHMIGUNGSPLANUNG\01-BAUGESICHT\2020_11_11_SANIERUNG RATHAUS MARKDORF.DWG



LEGENDE:

NEUBAU		BESTAND	
	MAUERWERK		ABBRUCH
	STAHLBETON		BETON
	FERTIGTEIL		MAUERWERK
	LEICHTBAU / TROCKENBAU		LEICHTBAU / TROCKENBAU
	KS		
	WDVS		

ÜBERSICHTSPLAN

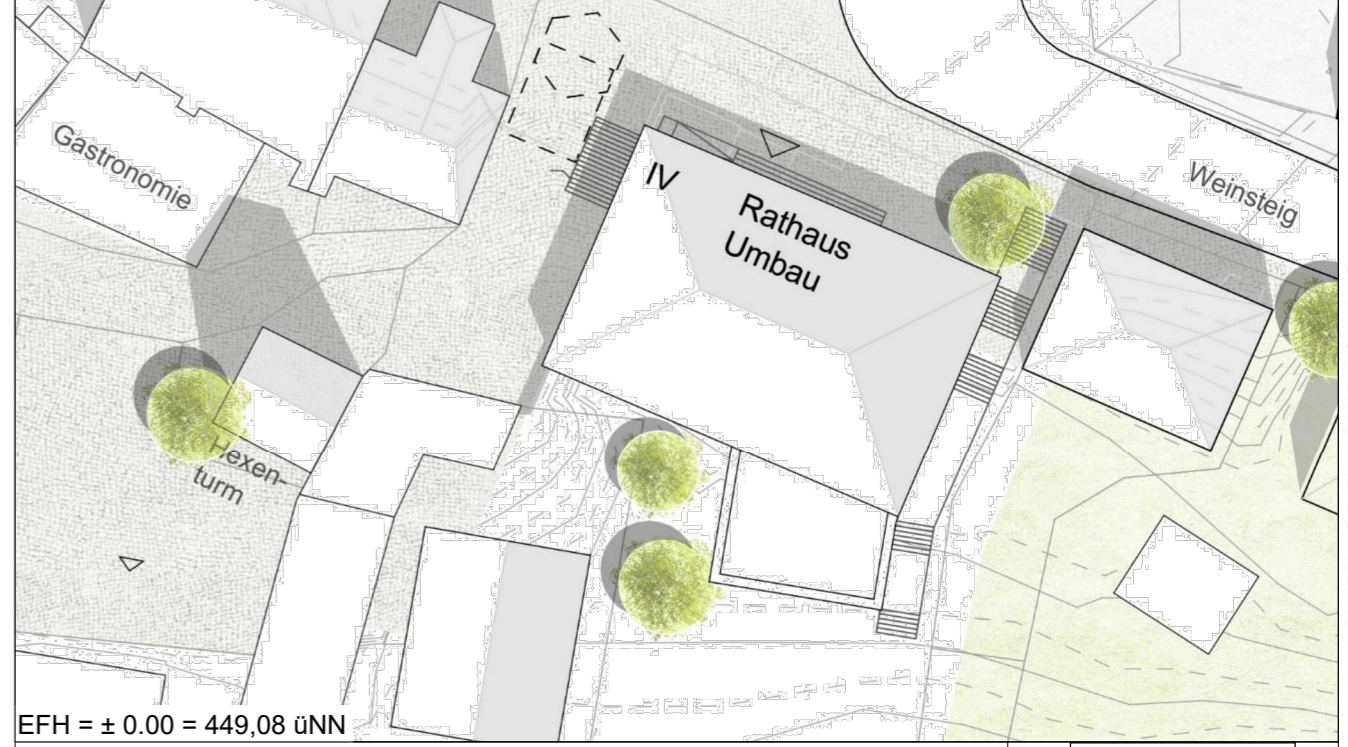

<p>STADT MARKDORF Stadtbauamt Hochbau</p>		
<p>Projekt</p> <p>SANIERUNG UND UMBAU BESTANDSGEBÄUDE</p>	<p>Adresse</p> <p>Rathausplatz 1 88677 Markdorf</p> <p>Tel.: 07544 500-0 E-Mail: info@rathaus-markdorf.de</p>	<p>Planbearbeiter</p> <p>th</p>
<p>Planverfasser</p> <p>GMS ARCHITEKTEN PartGmbH Sonnenhalde 4 88316 Isny im Allgäu Fon +49 7562 97320 Fax +49 7562 973210 www.gms-isny.de info@gms-isny.de</p>	<p>Datum</p> <p>26_11_2020</p>	<p>Maßstab</p> <p>1:100</p>
<p>Planungsstufe</p> <p>GENEHMIGUNGSPLANUNG</p>	<p>Plannummer</p>	<p>B.11</p>
<p>Planinhalt</p> <p>ANSICHT OSTSEITE</p>		

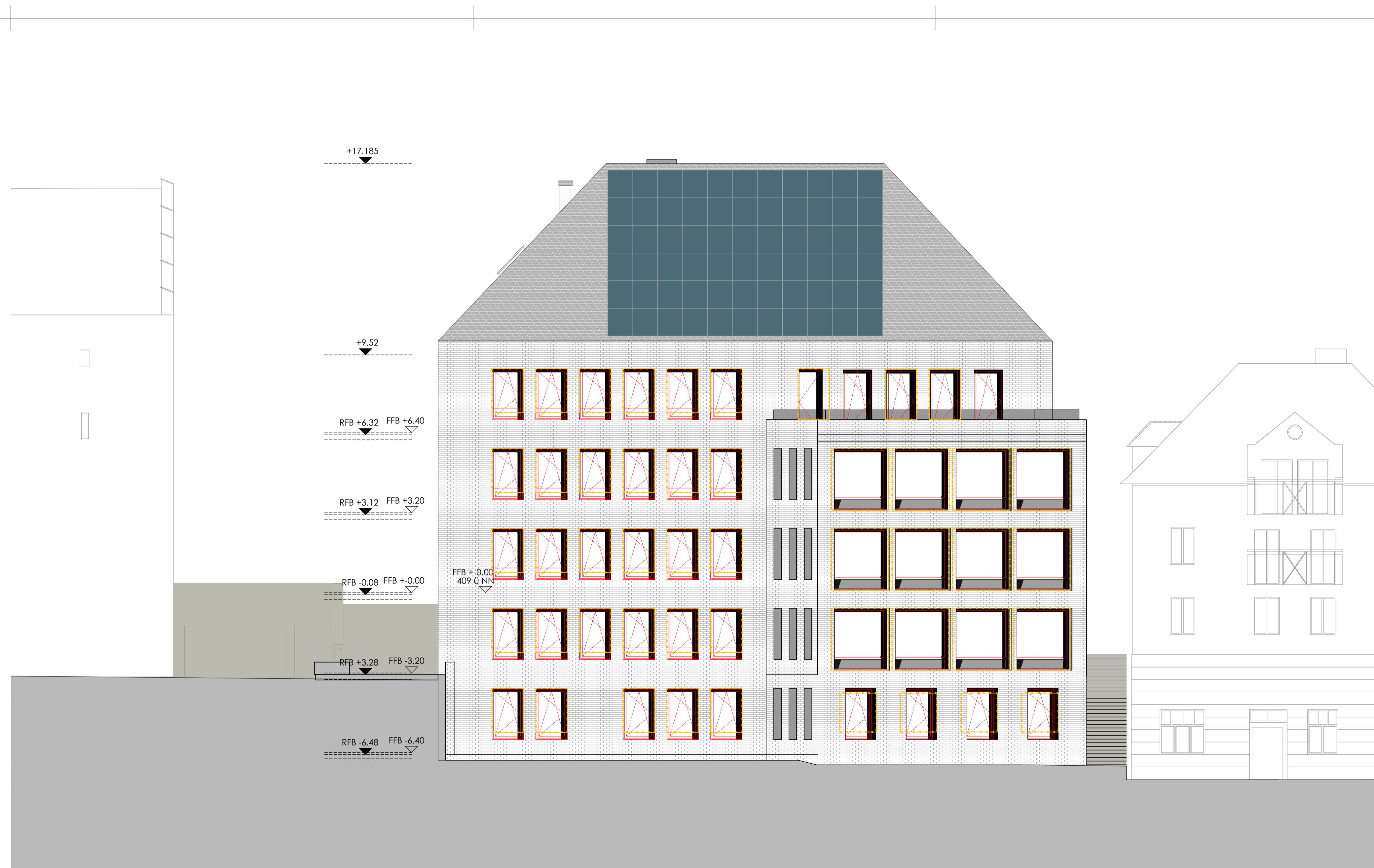

LEGENDE:

NEUBAU		BESTAND	
■	MAUERWERK		ABBRUCH
■	STAHLBETON		BETON
	FERTIGTEIL		MAUERWERK
	LEICHTBAU / TROCKENBAU		LEICHTBAU / TROCKENBAU
	KS		
	WDVS		

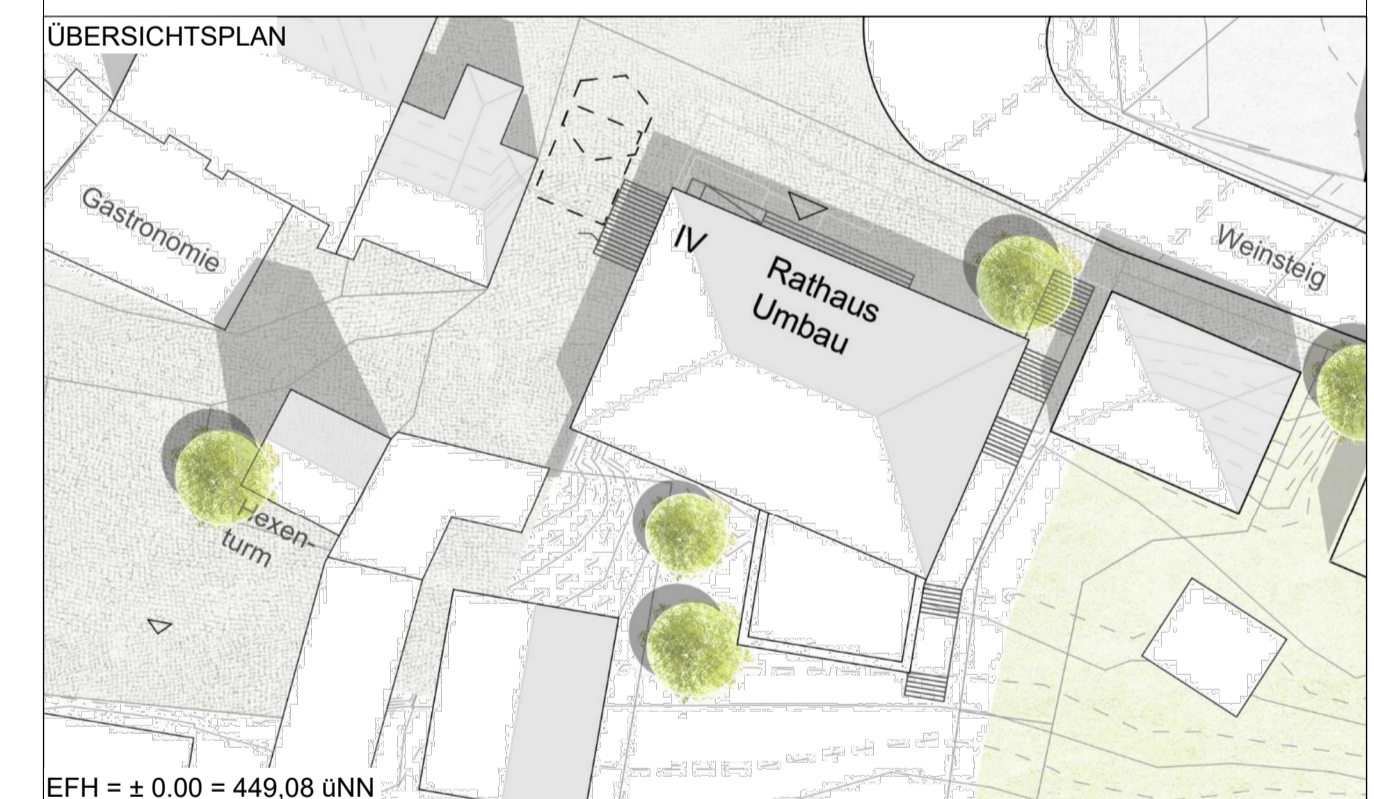

EFH = ± 0.00 = 449.08 üNN

<p>Bauherr STADT MARKDORF Stadtbauamt Hochbau</p>		
<p>Projekt SANIERUNG UND UMBAU BESTANDSGEBÄUDE</p>	<p>Adresse Rathausplatz 1 88677 Markdorf Tel.: 07544 500-0 E-Mail: info@rathaus-markorf.de</p>	
<p>Planverfasser GMS ARCHITEKTEN PartGmbH Sonnenhalde 4 Fon: +49 7562 97320 www.gms-isny.de</p>	<p>88316 Isny im Allgäu Fax: +49 7562 973210 info@gms-isny.de</p>	<p>Planbearbeiter th Datum 26.11.2020</p>
<p>Planungsstufe GENEHMIGUNGSPLANUNG</p>		<p>Maßstab 1:100</p>
<p>Planinhalt ANSICHT SÜDSEITE</p>		<p>Plannummer B.12</p>

I:\2020\09 - SANIERUNG RATHAUS MARKDORF\GENEHMIGUNGSPLANUNG\01-BAUGESICHERUNG\01 - T1 - SANIERUNG RATHAUS MARKDORF.DWG



LEGENDE:

NEUBAU	BESTAND
MAUERWERK	ABRUCH
STAHLBETON	BETON
FERTIGTEIL	MAUERWERK
LEICHTBAU / TROCKENBAU	LEICHTBAU / TROCKENBAU
KS	
WDVS	

ÜBERSICHTSPLAN

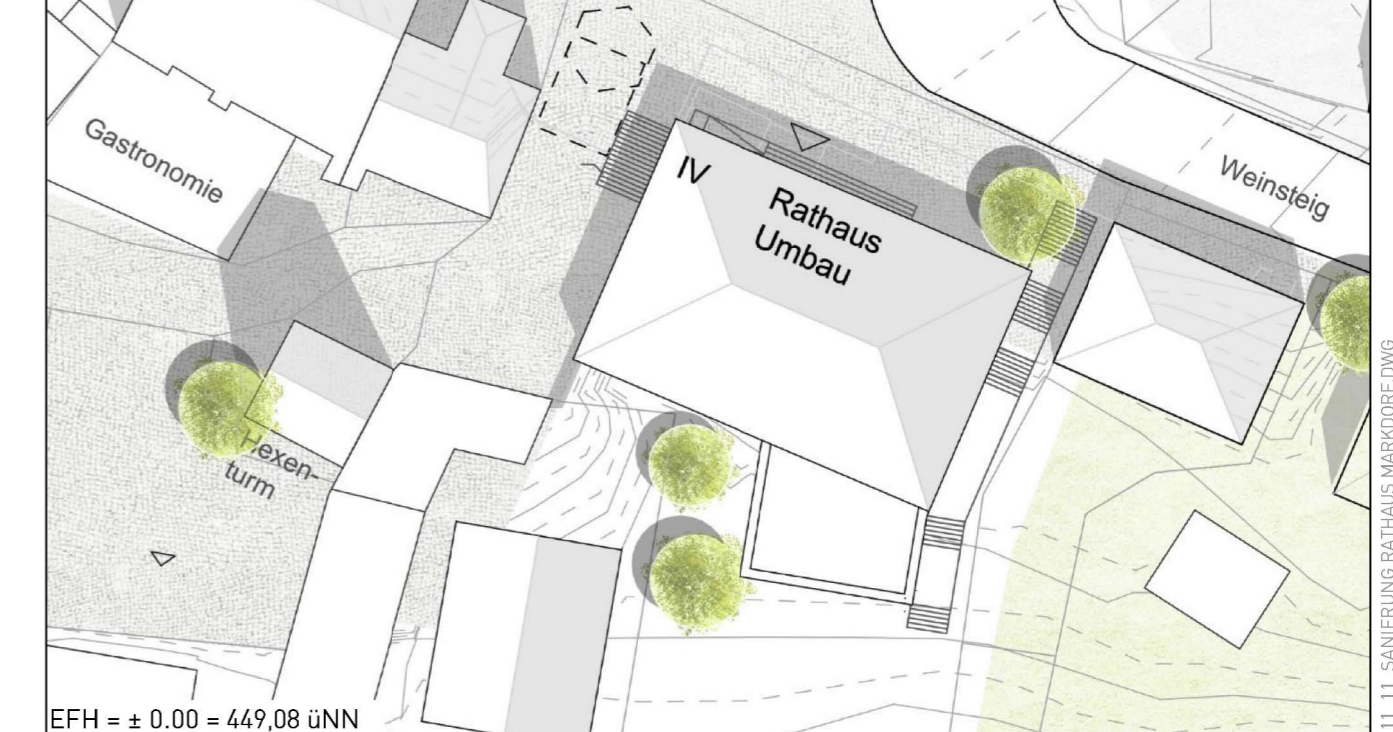

EFH = ± 0.00 = 449,08 üNN Bauherr STADT MARKDORF Stadtbauamt Hochbau		
Projekt SANIERUNG UND UMBAU BESTANDSGEBÄUDE	Adresse Rathausplatz 1 88677 Markdorf Tel.: 07544 500-0 E-Mail: info@rathaus-markorf.de	
Planverfasser GMS ARCHITEKTEN PartGmbH Sonnenhalde 4 88316 Isny im Allgäu Fon +49 7562 97320 Fax +49 7562 973210 www.gms-isny.de info@gms-isny.de	Planbearbeiter th	Datum 26_11_2020
Planungsstufe GENEHMIGUNGSPLANUNG	Maßstab 1:100	
Planinhalt ANSICHT WESTSEITE	Plannummer B.13	

I:\2020\02046 - SANIERUNG RATHAUS MARKDORF\GENEHMIGUNGSPLANUNG\301-BAUGESUCH\2020_11_11_SANIERUNG RATHAUS MARKDORF.DWG